

Wirtschaftsbarometer Austria Frühjahr 2012 - Die Konjunkturerhebung der WKÖ

Halbjährliche Konjunkturumfrage der WKÖ - 20. Umfrage seit 2002:

Befragung: Mai 2012 unter 1.800 Unternehmen zur Einschätzung der bisherigen Lage und der Erwartungen für die kommenden 12 Monate. Die Ergebnisse werden mit der Zahl der unselbständig Beschäftigten gewichtet und bilden eine wichtige Grundlage für die interessenpolitischen Forderungsprogramme der WKO.

3 Hauptaussagen:

- Unternehmen mit besseren Erwartungen als zuletzt.
- Unsicherheiten über die weitere Entwicklung nach wie vor hoch.
- Expansionstempo bei Investitionen moderat.

Die Ergebnisse des Wirtschaftsbarometers Austria im Frühjahr 2012 sind durch Kontraste geprägt: Unter den österreichischen Unternehmen herrscht nach wie vor eine positive Grundstimmung bezüglich der wirtschaftlichen Lage. In den gedämpften Aussichten für das Wirtschaftsklima äußern sich jedoch nach wie vor Zeichen einer bestehenden Verunsicherung. Die Unternehmen erwarten eine Verschlechterung der Lage in den kommenden 12 Monaten, haben aber positivere Erwartungen als noch im Herbst. Beim Wirtschaftsklima zeigt sich nach wie vor ein Überhang der pessimistischen gegenüber der optimistischen Aussichten für die kommenden 12 Monate. Obwohl die Auftragsbücher gut gefüllt sind und die Umsätze zufriedenstellend sind, laufen die Investitionen nur zögerlich an. In Summe erwarten die Unternehmen, ihre aktuell solide Lage beibehalten zu können. Darüber hinausgehende Anzeichen einer wesentlich gesteigerten Dynamik sind nicht ersichtlich.

Zu den Ergebnissen

[Wirtschaftsklima](#)

[Auftragslage](#)

[Gesamtumsätze](#)

[Exportumsätze](#)

[Inlandsumsätze](#)

[Investitionen](#)

[Beschäftigung](#)

[Preise](#)

Größte Unsicherheiten aus Sicht der Unternehmen, Mehrfachantworten möglich Antworten (in % der gegebenen Antworten)

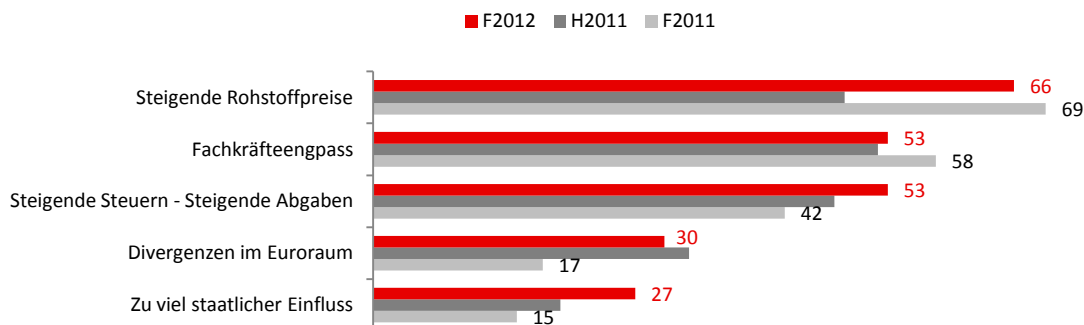

WIRTSCHAFTSKLIMA																									
Vergleich der Salden																									
Verlauf der Erwartungen	<table border="1"> <thead> <tr> <th>Zeitraum</th> <th>besser</th> <th>konstant</th> <th>schlechter</th> </tr> </thead> <tbody> <tr> <td>10F</td> <td>29</td> <td>54</td> <td>18</td> </tr> <tr> <td>10H</td> <td>38</td> <td>46</td> <td>16</td> </tr> <tr> <td>11F</td> <td>26</td> <td>63</td> <td>12</td> </tr> <tr> <td>11H</td> <td>7</td> <td>46</td> <td>47</td> </tr> <tr> <td>12F</td> <td>16</td> <td>65</td> <td>19</td> </tr> </tbody> </table>	Zeitraum	besser	konstant	schlechter	10F	29	54	18	10H	38	46	16	11F	26	63	12	11H	7	46	47	12F	16	65	19
Zeitraum	besser	konstant	schlechter																						
10F	29	54	18																						
10H	38	46	16																						
11F	26	63	12																						
11H	7	46	47																						
12F	16	65	19																						
nach Unternehmensgröße	<table border="1"> <thead> <tr> <th>Unternehmensgröße</th> <th>besser</th> <th>konstant</th> <th>schlechter</th> </tr> </thead> <tbody> <tr> <td>groß</td> <td>14</td> <td>68</td> <td>18</td> </tr> <tr> <td>mittel</td> <td>21</td> <td>63</td> <td>15</td> </tr> <tr> <td>klein</td> <td>14</td> <td>57</td> <td>30</td> </tr> </tbody> </table>	Unternehmensgröße	besser	konstant	schlechter	groß	14	68	18	mittel	21	63	15	klein	14	57	30								
Unternehmensgröße	besser	konstant	schlechter																						
groß	14	68	18																						
mittel	21	63	15																						
klein	14	57	30																						
nach Sektoren	<table border="1"> <thead> <tr> <th>Sektor</th> <th>besser</th> <th>konstant</th> <th>schlechter</th> </tr> </thead> <tbody> <tr> <td>Produktion</td> <td>19</td> <td>66</td> <td>16</td> </tr> <tr> <td>Dienstleistung</td> <td>13</td> <td>66</td> <td>22</td> </tr> </tbody> </table>	Sektor	besser	konstant	schlechter	Produktion	19	66	16	Dienstleistung	13	66	22												
Sektor	besser	konstant	schlechter																						
Produktion	19	66	16																						
Dienstleistung	13	66	22																						
Analyse	<ul style="list-style-type: none"> ▪ Allmähliche Stabilisierung des allgemeinen Wirtschaftsklimas erwartet, jedoch ausgehend von niedrigem Niveau. ▪ Der Erwartungsindikator zum Wirtschaftsklima verbessert sich wesentlich gegenüber Herbst. ▪ Per Saldo zeigt sich ein Überhang der pessimistischen Erwartungen gegenüber den optimistischen. 																								

<h2>AUFTRAGSLAGE</h2>																									
<p>Vergleich der Salden</p>																									
<p>Verlauf der Erwartungen</p>	<table border="1"> <thead> <tr> <th>Zeitraum</th> <th>besser</th> <th>konstant</th> <th>schlechter</th> </tr> </thead> <tbody> <tr> <td>10F</td> <td>39</td> <td>45</td> <td>16</td> </tr> <tr> <td>10H</td> <td>30</td> <td>51</td> <td>18</td> </tr> <tr> <td>11F</td> <td>41</td> <td>51</td> <td>9</td> </tr> <tr> <td>11H</td> <td>21</td> <td>56</td> <td>23</td> </tr> <tr> <td>12F</td> <td>36</td> <td>47</td> <td>17</td> </tr> </tbody> </table>	Zeitraum	besser	konstant	schlechter	10F	39	45	16	10H	30	51	18	11F	41	51	9	11H	21	56	23	12F	36	47	17
Zeitraum	besser	konstant	schlechter																						
10F	39	45	16																						
10H	30	51	18																						
11F	41	51	9																						
11H	21	56	23																						
12F	36	47	17																						
<p>nach Unternehmensgröße</p>	<table border="1"> <thead> <tr> <th>Unternehmensgröße</th> <th>besser</th> <th>konstant</th> <th>schlechter</th> </tr> </thead> <tbody> <tr> <td>groß</td> <td>36</td> <td>47</td> <td>16</td> </tr> <tr> <td>mittel</td> <td>41</td> <td>43</td> <td>16</td> </tr> <tr> <td>klein</td> <td>25</td> <td>52</td> <td>23</td> </tr> </tbody> </table>	Unternehmensgröße	besser	konstant	schlechter	groß	36	47	16	mittel	41	43	16	klein	25	52	23								
Unternehmensgröße	besser	konstant	schlechter																						
groß	36	47	16																						
mittel	41	43	16																						
klein	25	52	23																						
<p>nach Sektoren</p>	<table border="1"> <thead> <tr> <th>Sektor</th> <th>besser</th> <th>konstant</th> <th>schlechter</th> </tr> </thead> <tbody> <tr> <td>Produktion</td> <td>36</td> <td>51</td> <td>13</td> </tr> <tr> <td>Dienstleistung</td> <td>35</td> <td>43</td> <td>22</td> </tr> </tbody> </table>	Sektor	besser	konstant	schlechter	Produktion	36	51	13	Dienstleistung	35	43	22												
Sektor	besser	konstant	schlechter																						
Produktion	36	51	13																						
Dienstleistung	35	43	22																						
<p>Analyse</p>	<ul style="list-style-type: none"> ▪ Optimistischere Erwartungen zur Auftragslage als noch vor einem halben Jahr. ▪ Mittlere und große Unternehmen mit besseren Erwartungen als kleine Unternehmen. ▪ Ähnliche Erwartungen nach Sektoren. 																								

<p>GESAMTUMSÄTZE</p>																									
<p>Vergleich der Salden</p>																									
<p>Verlauf der Erwartungen</p>	<table border="1"> <thead> <tr> <th>Zeitraum</th> <th>besser</th> <th>konstant</th> <th>schlechter</th> </tr> </thead> <tbody> <tr> <td>10F</td> <td>57</td> <td>27</td> <td>16</td> </tr> <tr> <td>10H</td> <td>52</td> <td>33</td> <td>15</td> </tr> <tr> <td>11F</td> <td>60</td> <td>32</td> <td>8</td> </tr> <tr> <td>11H</td> <td>33</td> <td>46</td> <td>21</td> </tr> <tr> <td>12F</td> <td>43</td> <td>38</td> <td>19</td> </tr> </tbody> </table>	Zeitraum	besser	konstant	schlechter	10F	57	27	16	10H	52	33	15	11F	60	32	8	11H	33	46	21	12F	43	38	19
Zeitraum	besser	konstant	schlechter																						
10F	57	27	16																						
10H	52	33	15																						
11F	60	32	8																						
11H	33	46	21																						
12F	43	38	19																						
<p>nach Unternehmensgröße</p>	<table border="1"> <thead> <tr> <th>Unternehmensgröße</th> <th>besser</th> <th>konstant</th> <th>schlechter</th> </tr> </thead> <tbody> <tr> <td>groß</td> <td>44</td> <td>36</td> <td>20</td> </tr> <tr> <td>mittel</td> <td>49</td> <td>34</td> <td>16</td> </tr> <tr> <td>klein</td> <td>31</td> <td>47</td> <td>22</td> </tr> </tbody> </table>	Unternehmensgröße	besser	konstant	schlechter	groß	44	36	20	mittel	49	34	16	klein	31	47	22								
Unternehmensgröße	besser	konstant	schlechter																						
groß	44	36	20																						
mittel	49	34	16																						
klein	31	47	22																						
<p>nach Sektoren</p>	<table border="1"> <thead> <tr> <th>Sektor</th> <th>besser</th> <th>konstant</th> <th>schlechter</th> </tr> </thead> <tbody> <tr> <td>Produktion</td> <td>40</td> <td>45</td> <td>16</td> </tr> <tr> <td>Dienstleistung</td> <td>47</td> <td>30</td> <td>23</td> </tr> </tbody> </table>	Sektor	besser	konstant	schlechter	Produktion	40	45	16	Dienstleistung	47	30	23												
Sektor	besser	konstant	schlechter																						
Produktion	40	45	16																						
Dienstleistung	47	30	23																						
<p>Analyse</p>	<ul style="list-style-type: none"> ▪ Steigende Erwartungen zu Gesamtumsätzen. ▪ Exportumsätze treiben Gesamtumsätze. ▪ Mittlere und große Unternehmen hinsichtlich der Gesamtumsätze optimistischer als kleine Unternehmen. 																								

EXPORTUMSÄTZE																									
Vergleich der Salden	<p>— bisher (+/- Saldo) - - - Erwartung (+/- Saldo)</p>																								
Verlauf der Erwartungen	<table border="1"> <thead> <tr> <th>Zeitraum</th> <th>besser</th> <th>konstant</th> <th>schlechter</th> </tr> </thead> <tbody> <tr> <td>10F</td> <td>52</td> <td>33</td> <td>15</td> </tr> <tr> <td>10H</td> <td>56</td> <td>34</td> <td>10</td> </tr> <tr> <td>11F</td> <td>57</td> <td>36</td> <td>7</td> </tr> <tr> <td>11H</td> <td>34</td> <td>45</td> <td>21</td> </tr> <tr> <td>12F</td> <td>42</td> <td>48</td> <td>10</td> </tr> </tbody> </table>	Zeitraum	besser	konstant	schlechter	10F	52	33	15	10H	56	34	10	11F	57	36	7	11H	34	45	21	12F	42	48	10
Zeitraum	besser	konstant	schlechter																						
10F	52	33	15																						
10H	56	34	10																						
11F	57	36	7																						
11H	34	45	21																						
12F	42	48	10																						
nach Unternehmensgröße	<table border="1"> <thead> <tr> <th>Unternehmensgröße</th> <th>besser</th> <th>konstant</th> <th>schlechter</th> </tr> </thead> <tbody> <tr> <td>groß</td> <td>38</td> <td>55</td> <td>7</td> </tr> <tr> <td>mittel</td> <td>46</td> <td>39</td> <td>15</td> </tr> <tr> <td>klein</td> <td>33</td> <td>48</td> <td>19</td> </tr> </tbody> </table>	Unternehmensgröße	besser	konstant	schlechter	groß	38	55	7	mittel	46	39	15	klein	33	48	19								
Unternehmensgröße	besser	konstant	schlechter																						
groß	38	55	7																						
mittel	46	39	15																						
klein	33	48	19																						
nach Sektoren	<table border="1"> <thead> <tr> <th>Sektor</th> <th>besser</th> <th>konstant</th> <th>schlechter</th> </tr> </thead> <tbody> <tr> <td>Produktion</td> <td>40</td> <td>50</td> <td>10</td> </tr> <tr> <td>Dienstleistung</td> <td>48</td> <td>41</td> <td>11</td> </tr> </tbody> </table>	Sektor	besser	konstant	schlechter	Produktion	40	50	10	Dienstleistung	48	41	11												
Sektor	besser	konstant	schlechter																						
Produktion	40	50	10																						
Dienstleistung	48	41	11																						
Analyse	<ul style="list-style-type: none"> ▪ Erwartungen der Unternehmen signalisieren Expansionskurs im Auslandsgeschäft. ▪ 4 von 10 Unternehmen erwarten steigende Exportumsätze. ▪ Mittlere und große Unternehmen optimistischer als kleine. ▪ Stärkere Impulse vom Dienstleistungssektor erwartet. 																								

<p>INLANDSUMSÄTZE</p>																									
<p>Vergleich der Salden</p>	<p>— bisher (+/- Saldo) — Erwartung (+/- Saldo)</p>																								
<p>Verlauf der Erwartungen</p>	<table border="1"> <thead> <tr> <th>Zeitraum</th> <th>besser</th> <th>konstant</th> <th>schlechter</th> </tr> </thead> <tbody> <tr> <td>10F</td> <td>53</td> <td>31</td> <td>16</td> </tr> <tr> <td>10H</td> <td>48</td> <td>38</td> <td>15</td> </tr> <tr> <td>11F</td> <td>47</td> <td>45</td> <td>8</td> </tr> <tr> <td>11H</td> <td>22</td> <td>55</td> <td>22</td> </tr> <tr> <td>12F</td> <td>36</td> <td>46</td> <td>18</td> </tr> </tbody> </table>	Zeitraum	besser	konstant	schlechter	10F	53	31	16	10H	48	38	15	11F	47	45	8	11H	22	55	22	12F	36	46	18
Zeitraum	besser	konstant	schlechter																						
10F	53	31	16																						
10H	48	38	15																						
11F	47	45	8																						
11H	22	55	22																						
12F	36	46	18																						
<p>nach Unternehmensgröße</p>	<table border="1"> <thead> <tr> <th>Unternehmensgröße</th> <th>besser</th> <th>konstant</th> <th>schlechter</th> </tr> </thead> <tbody> <tr> <td>groß</td> <td>36</td> <td>45</td> <td>19</td> </tr> <tr> <td>mittel</td> <td>40</td> <td>44</td> <td>15</td> </tr> <tr> <td>klein</td> <td>28</td> <td>50</td> <td>22</td> </tr> </tbody> </table>	Unternehmensgröße	besser	konstant	schlechter	groß	36	45	19	mittel	40	44	15	klein	28	50	22								
Unternehmensgröße	besser	konstant	schlechter																						
groß	36	45	19																						
mittel	40	44	15																						
klein	28	50	22																						
<p>nach Sektoren</p>	<table border="1"> <thead> <tr> <th>Sektor</th> <th>besser</th> <th>konstant</th> <th>schlechter</th> </tr> </thead> <tbody> <tr> <td>Produktion</td> <td>27</td> <td>58</td> <td>14</td> </tr> <tr> <td>Dienstleistung</td> <td>45</td> <td>32</td> <td>23</td> </tr> </tbody> </table>	Sektor	besser	konstant	schlechter	Produktion	27	58	14	Dienstleistung	45	32	23												
Sektor	besser	konstant	schlechter																						
Produktion	27	58	14																						
Dienstleistung	45	32	23																						
<p>Analyse</p>	<ul style="list-style-type: none"> ▪ Bessere Erwartungen hinsichtlich der Inlandsumsätze als noch im Herbst. ▪ Mittlere und große Unternehmen optimistischer als kleine. ▪ Optimistische Erwartungen ausgeprägter im Dienstleistungssektor als im produzierenden Bereich. 																								

<p>INVESTITIONEN</p>																									
<p>Vergleich der Salden</p>																									
<p>Verlauf der Erwartungen</p>	<table border="1"> <thead> <tr> <th>Zeitraum</th> <th>besser</th> <th>konstant</th> <th>schlechter</th> </tr> </thead> <tbody> <tr> <td>10F</td> <td>16</td> <td>60</td> <td>23</td> </tr> <tr> <td>10H</td> <td>22</td> <td>56</td> <td>22</td> </tr> <tr> <td>11F</td> <td>27</td> <td>61</td> <td>12</td> </tr> <tr> <td>11H</td> <td>23</td> <td>50</td> <td>28</td> </tr> <tr> <td>12F</td> <td>20</td> <td>61</td> <td>19</td> </tr> </tbody> </table>	Zeitraum	besser	konstant	schlechter	10F	16	60	23	10H	22	56	22	11F	27	61	12	11H	23	50	28	12F	20	61	19
Zeitraum	besser	konstant	schlechter																						
10F	16	60	23																						
10H	22	56	22																						
11F	27	61	12																						
11H	23	50	28																						
12F	20	61	19																						
<p>nach Unternehmensgröße</p>	<table border="1"> <thead> <tr> <th>Unternehmensgröße</th> <th>besser</th> <th>konstant</th> <th>schlechter</th> </tr> </thead> <tbody> <tr> <td>groß</td> <td>18</td> <td>65</td> <td>17</td> </tr> <tr> <td>mittel</td> <td>28</td> <td>54</td> <td>19</td> </tr> <tr> <td>klein</td> <td>17</td> <td>56</td> <td>27</td> </tr> </tbody> </table>	Unternehmensgröße	besser	konstant	schlechter	groß	18	65	17	mittel	28	54	19	klein	17	56	27								
Unternehmensgröße	besser	konstant	schlechter																						
groß	18	65	17																						
mittel	28	54	19																						
klein	17	56	27																						
<p>nach Sektoren</p>	<table border="1"> <thead> <tr> <th>Sektor</th> <th>besser</th> <th>konstant</th> <th>schlechter</th> </tr> </thead> <tbody> <tr> <td>Produktion</td> <td>22</td> <td>64</td> <td>15</td> </tr> <tr> <td>Dienstleistung</td> <td>18</td> <td>59</td> <td>23</td> </tr> </tbody> </table>	Sektor	besser	konstant	schlechter	Produktion	22	64	15	Dienstleistung	18	59	23												
Sektor	besser	konstant	schlechter																						
Produktion	22	64	15																						
Dienstleistung	18	59	23																						
<p>Analyse</p>	<ul style="list-style-type: none"> Der WBA zeigt eine anhaltende Investitionszurückhaltung unter den Unternehmen. 6 von 10 Unternehmen erwarten in den kommenden 12 Monaten eine konstante Investitionsdynamik. Überwiegend Ersatzinvestitionen, wenig Dynamik bei Neuinvestitionen. 																								

<p>Ersatzinvestitionen</p>	<table border="1"> <thead> <tr> <th>Kategorie</th> <th>2010 F</th> <th>2010 H</th> <th>2011 F</th> <th>2011 H</th> <th>2012 F</th> </tr> </thead> <tbody> <tr> <td>vorziehen</td> <td>2</td> <td>5</td> <td>4</td> <td>3</td> <td>3</td> </tr> <tr> <td>realisieren</td> <td>72</td> <td>71</td> <td>76</td> <td>74</td> <td>72</td> </tr> <tr> <td>aufschieben</td> <td>25</td> <td>20</td> <td>18</td> <td>18</td> <td>21</td> </tr> <tr> <td>streichen</td> <td>2</td> <td>4</td> <td>2</td> <td>4</td> <td>4</td> </tr> </tbody> </table>	Kategorie	2010 F	2010 H	2011 F	2011 H	2012 F	vorziehen	2	5	4	3	3	realisieren	72	71	76	74	72	aufschieben	25	20	18	18	21	streichen	2	4	2	4	4
Kategorie	2010 F	2010 H	2011 F	2011 H	2012 F																										
vorziehen	2	5	4	3	3																										
realisieren	72	71	76	74	72																										
aufschieben	25	20	18	18	21																										
streichen	2	4	2	4	4																										
<p>Neuinvestitionen</p>	<table border="1"> <thead> <tr> <th>Kategorie</th> <th>2010 F</th> <th>2010 H</th> <th>2011 F</th> <th>2011 H</th> <th>2012 F</th> </tr> </thead> <tbody> <tr> <td>vorziehen</td> <td>2</td> <td>3</td> <td>3</td> <td>3</td> <td>3</td> </tr> <tr> <td>realisieren</td> <td>48</td> <td>49</td> <td>61</td> <td>54</td> <td>56</td> </tr> <tr> <td>aufschieben</td> <td>45</td> <td>39</td> <td>30</td> <td>34</td> <td>32</td> </tr> <tr> <td>streichen</td> <td>6</td> <td>10</td> <td>6</td> <td>8</td> <td>9</td> </tr> </tbody> </table>	Kategorie	2010 F	2010 H	2011 F	2011 H	2012 F	vorziehen	2	3	3	3	3	realisieren	48	49	61	54	56	aufschieben	45	39	30	34	32	streichen	6	10	6	8	9
Kategorie	2010 F	2010 H	2011 F	2011 H	2012 F																										
vorziehen	2	3	3	3	3																										
realisieren	48	49	61	54	56																										
aufschieben	45	39	30	34	32																										
streichen	6	10	6	8	9																										
<p>Begründungen für die Realisierung von Neuinvestitionen</p>	<table border="1"> <thead> <tr> <th>Begründung</th> <th>F2012</th> <th>H2011</th> </tr> </thead> <tbody> <tr> <td>Innovation und technischer Fortschritt</td> <td>62</td> <td>61</td> </tr> <tr> <td>Marktausblick</td> <td>43</td> <td>43</td> </tr> <tr> <td>Kapazitätsauslastung</td> <td>31</td> <td>32</td> </tr> <tr> <td>Gewinnerwartungen</td> <td>25</td> <td>12</td> </tr> <tr> <td>Investitionen in ausländ. Standort</td> <td>4</td> <td>21</td> </tr> <tr> <td>Finanzierungsbedingungen</td> <td>2</td> <td>4</td> </tr> </tbody> </table>	Begründung	F2012	H2011	Innovation und technischer Fortschritt	62	61	Marktausblick	43	43	Kapazitätsauslastung	31	32	Gewinnerwartungen	25	12	Investitionen in ausländ. Standort	4	21	Finanzierungsbedingungen	2	4									
Begründung	F2012	H2011																													
Innovation und technischer Fortschritt	62	61																													
Marktausblick	43	43																													
Kapazitätsauslastung	31	32																													
Gewinnerwartungen	25	12																													
Investitionen in ausländ. Standort	4	21																													
Finanzierungsbedingungen	2	4																													
<p>Maßnahmen als Anreize für Neuinvestitionen</p>	<table border="1"> <thead> <tr> <th>Maßnahme</th> <th>Anzahl</th> </tr> </thead> <tbody> <tr> <td>Steuerliche Maßnahmen</td> <td>67</td> </tr> <tr> <td>Direktförderung</td> <td>53</td> </tr> <tr> <td>Verwaltungsvereinfachung und ...</td> <td>39</td> </tr> <tr> <td>Verwaltungskosten senken</td> <td>31</td> </tr> <tr> <td>Freibeträge</td> <td>30</td> </tr> <tr> <td>Finanzierungsbedingungen</td> <td>25</td> </tr> </tbody> </table>	Maßnahme	Anzahl	Steuerliche Maßnahmen	67	Direktförderung	53	Verwaltungsvereinfachung und ...	39	Verwaltungskosten senken	31	Freibeträge	30	Finanzierungsbedingungen	25																
Maßnahme	Anzahl																														
Steuerliche Maßnahmen	67																														
Direktförderung	53																														
Verwaltungsvereinfachung und ...	39																														
Verwaltungskosten senken	31																														
Freibeträge	30																														
Finanzierungsbedingungen	25																														

BESCHÄFTIGUNG																									
Vergleich der Salden																									
Verlauf der Erwartungen	<table border="1"> <thead> <tr> <th>Zeitraum</th> <th>besser</th> <th>konstant</th> <th>schlechter</th> </tr> </thead> <tbody> <tr> <td>10F</td> <td>29</td> <td>49</td> <td>21</td> </tr> <tr> <td>10H</td> <td>30</td> <td>53</td> <td>16</td> </tr> <tr> <td>11F</td> <td>29</td> <td>62</td> <td>9</td> </tr> <tr> <td>11H</td> <td>19</td> <td>62</td> <td>19</td> </tr> <tr> <td>12F</td> <td>21</td> <td>58</td> <td>21</td> </tr> </tbody> </table>	Zeitraum	besser	konstant	schlechter	10F	29	49	21	10H	30	53	16	11F	29	62	9	11H	19	62	19	12F	21	58	21
Zeitraum	besser	konstant	schlechter																						
10F	29	49	21																						
10H	30	53	16																						
11F	29	62	9																						
11H	19	62	19																						
12F	21	58	21																						
nach Unternehmensgröße	<table border="1"> <thead> <tr> <th>Unternehmensgröße</th> <th>besser</th> <th>konstant</th> <th>schlechter</th> </tr> </thead> <tbody> <tr> <td>groß</td> <td>23</td> <td>54</td> <td>23</td> </tr> <tr> <td>mittel</td> <td>23</td> <td>62</td> <td>16</td> </tr> <tr> <td>klein</td> <td>13</td> <td>69</td> <td>17</td> </tr> </tbody> </table>	Unternehmensgröße	besser	konstant	schlechter	groß	23	54	23	mittel	23	62	16	klein	13	69	17								
Unternehmensgröße	besser	konstant	schlechter																						
groß	23	54	23																						
mittel	23	62	16																						
klein	13	69	17																						
nach Sektoren	<table border="1"> <thead> <tr> <th>Sektor</th> <th>besser</th> <th>konstant</th> <th>schlechter</th> </tr> </thead> <tbody> <tr> <td>Produktion</td> <td>19</td> <td>61</td> <td>19</td> </tr> <tr> <td>Dienstleistung</td> <td>23</td> <td>55</td> <td>22</td> </tr> </tbody> </table>	Sektor	besser	konstant	schlechter	Produktion	19	61	19	Dienstleistung	23	55	22												
Sektor	besser	konstant	schlechter																						
Produktion	19	61	19																						
Dienstleistung	23	55	22																						
Analyse	<ul style="list-style-type: none"> ▪ Unternehmen beabsichtigen, ihre Beschäftigten überwiegend zu halten. ▪ Per Saldo stagnierende Erwartungen. ▪ Die bisherige Lage wird per Saldo schlechter eingeschätzt als noch im Herbst. 																								

PREISE																									
Vergleich der Salden																									
Verlauf der Erwartungen	<table border="1"> <thead> <tr> <th>Zeitraum</th> <th>steigen</th> <th>gleichbleiben</th> <th>sinken</th> </tr> </thead> <tbody> <tr> <td>10F</td> <td>40</td> <td>41</td> <td>19</td> </tr> <tr> <td>10H</td> <td>48</td> <td>34</td> <td>18</td> </tr> <tr> <td>11F</td> <td>57</td> <td>28</td> <td>14</td> </tr> <tr> <td>11H</td> <td>37</td> <td>42</td> <td>21</td> </tr> <tr> <td>12F</td> <td>44</td> <td>41</td> <td>15</td> </tr> </tbody> </table>	Zeitraum	steigen	gleichbleiben	sinken	10F	40	41	19	10H	48	34	18	11F	57	28	14	11H	37	42	21	12F	44	41	15
Zeitraum	steigen	gleichbleiben	sinken																						
10F	40	41	19																						
10H	48	34	18																						
11F	57	28	14																						
11H	37	42	21																						
12F	44	41	15																						
nach Unternehmensgröße	<table border="1"> <thead> <tr> <th>Unternehmensgröße</th> <th>besser</th> <th>konstant</th> <th>schlechter</th> </tr> </thead> <tbody> <tr> <td>groß</td> <td>41</td> <td>44</td> <td>15</td> </tr> <tr> <td>mittel</td> <td>46</td> <td>38</td> <td>16</td> </tr> <tr> <td>klein</td> <td>55</td> <td>32</td> <td>13</td> </tr> </tbody> </table>	Unternehmensgröße	besser	konstant	schlechter	groß	41	44	15	mittel	46	38	16	klein	55	32	13								
Unternehmensgröße	besser	konstant	schlechter																						
groß	41	44	15																						
mittel	46	38	16																						
klein	55	32	13																						
nach Sektoren	<table border="1"> <thead> <tr> <th>Sektor</th> <th>steigen</th> <th>gleichbleiben</th> <th>sinken</th> </tr> </thead> <tbody> <tr> <td>Produktion</td> <td>35</td> <td>47</td> <td>18</td> </tr> <tr> <td>Dienstleistung</td> <td>55</td> <td>34</td> <td>12</td> </tr> </tbody> </table>	Sektor	steigen	gleichbleiben	sinken	Produktion	35	47	18	Dienstleistung	55	34	12												
Sektor	steigen	gleichbleiben	sinken																						
Produktion	35	47	18																						
Dienstleistung	55	34	12																						
Analyse	<ul style="list-style-type: none"> ▪ Preiserwartungen der Unternehmen steigen gegenüber Herbst an. ▪ Begründungen für steigende Preiserwartungen: <ul style="list-style-type: none"> ▪ Löhne und Gehälter ▪ Energie ▪ Vorleistungen 																								