

MITGLIEDERSTATISTIK **KÄRNTEN** 2003



Mitgliederstatistik 2003

Wirtschaftskammer Kärnten
Stand: 31.12.2003

Klagenfurt, im Mai 2004

INHALTSVERZEICHNIS

| | <u>Seite</u> |
|--|--------------|
| 1. ÜBERBLICK | 5 |
| 2. ALLGEMEINER TEIL | 8 |
| 2.1. Einleitung | 8 |
| 2.2. Begriffsbestimmungen | 8 |
| 2.2.1. Kammermitgliedschaft | 8 |
| 2.2.2. Spartenmitgliedschaft | 8 |
| 2.2.3. Fachgruppenmitgliedschaft | 9 |
| 2.3. Zählmethodik | 9 |
| 3. STATISTISCHER TEIL | 10 |
| 3.1. Entwicklung der Mitgliedschaften | 10 |
| 3.2. Kammer- und Spartenmitglieder nach der Rechtsform | 12 |
| 3.3. Kammermitglieder nach Alter und Geschlecht der natürlichen Person | 13 |
| 3.4. Kammer- und Spartenmitglieder nach politischen Bezirken | 14 |
| 3.5. Spartenmitglieder | 15 |
| 3.6. Kammer- und Spartenmitglieder nach Gemeinden | 16 |
| 3.7. Fachgruppenmitglieder nach Sparten | 19 |
| 3.7.1. Sparte Gewerbe und Handwerk (G) | 20 |
| 3.7.2. Sparte Industrie (I) | 21 |
| 3.7.3. Sparte Handel (H) | 22 |
| 3.7.4. Sparte Bank und Versicherung (BV) | 23 |
| 3.7.5. Sparte Transport und Verkehr (TV) | 23 |
| 3.7.6. Sparte Tourismus und Freizeitwirtschaft (TF) | 23 |
| 3.7.7. Sparte Information und Consulting (IC) | 24 |

| | | |
|--------|---|----|
| 3.8. | Fachgruppenmitglieder nach politischen Bezirken | 25 |
| 3.8.1. | Sparte Gewerbe und Handwerk | 27 |
| 3.8.2. | Sparte Industrie (I) | 28 |
| 3.8.3. | Sparte Handel (H) | 29 |
| 3.8.4. | Sparte Bank und Versicherung (BV) | 29 |
| 3.8.5. | Sparte Transport und Verkehr (TV) | 30 |
| 3.8.6. | Sparte Tourismus und Freizeitwirtschaft (TF) | 30 |
| 3.8.7. | Sparte Information und Consulting (IC) | 30 |

1. ÜBERBLICK

Kammermitglieder

Mit Stichtag 31.12.2003 hatten die **Wirtschaftskammern österreichweit** 428.341 Mitglieder. Gegenüber dem Vorjahr ist somit eine Zunahme um 14.471 oder +3,5 % zu verzeichnen.

Auch die Anzahl der Kammermitglieder der **Wirtschaftskammer Kärnten** ist angestiegen. Mit Stichtag 31.12.2003 wurden 28.091 Kammermitglieder registriert, was gegenüber dem Stand 31.12.2002 (27.152) eine Zunahme von 939 oder +3,5 % bedeutet.

Zunahme der Kammermitglieder Kärnten 1955 - 2003 (absolut)

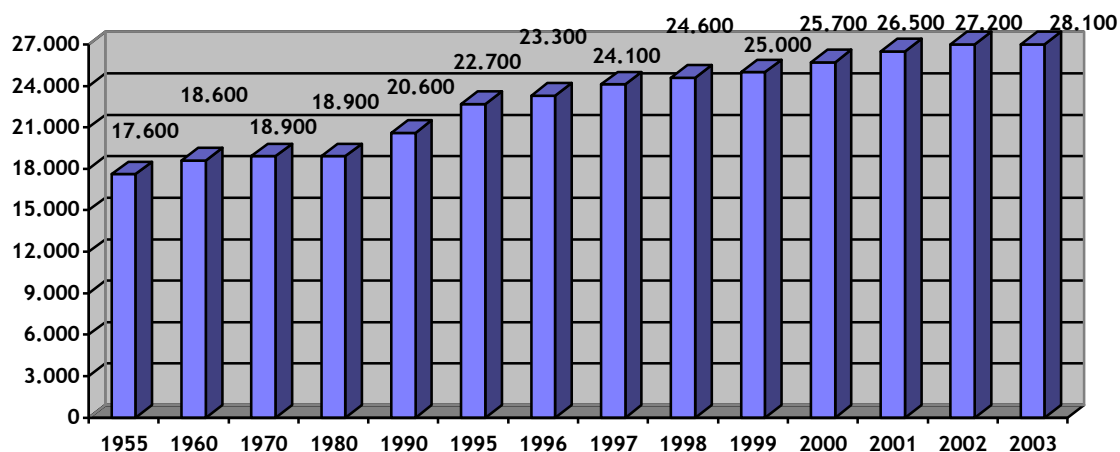

Spartenmitglieder

Die Gesamtzahl der Spartenmitglieder der Wirtschaftskammer Kärnten betrug mit 31.12.2003 34.144 (Stand 31.12.2002: 33.052), was eine Zunahme von 1.092 oder 3,3 % bedeutet.

Folgende Graphik stellt den prozentuellen Anteil der Sparten an der gesamten Spartenmitgliederzahl von 34.144 dar:

Spartenmitglieder 2003 (Anteil in %):

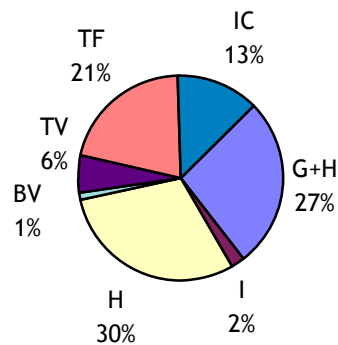

Betrachtet man die **Spartenmitglieder nach den politischen Bezirken**, so ergibt sich - wie im Vorjahr - folgende Reihung: An der Spitze liegt Klagenfurt-Stadt mit 7.765 oder 21,6 %, es folgen die Bezirke Spittal/Drau mit 5.245 oder 14,6 %, Villach-Stadt mit 4.100 oder 11,4 %, Villach-Land mit 3.677 oder 10,2 %, Klagenfurt-Land mit 3.506 oder 9,8 %, St. Veit/Glan mit 3.167 oder 8,8 %, Wolfsberg mit 2.896 oder 8,1 %, Völkermarkt mit 2.582 oder 7,2 %, Feldkirchen mit 1.845 oder 5,1 % und Hermagor mit 1.152 oder 3,2 %.

Spartenmitglieder nach politischen Bezirken 2003:

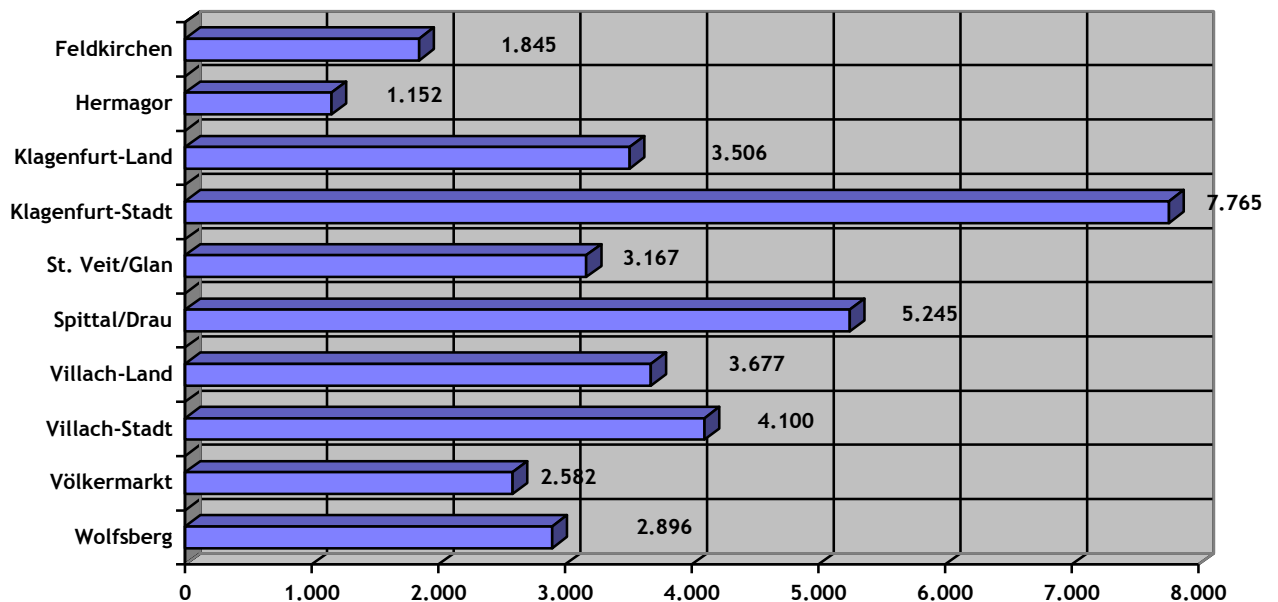

Überblick über die Kammermitglieder in den einzelnen Bundesländern:

| Bundesland | Kammermitglieder | Veränderung in % 2002/2003 | davon ruhend |
|-------------------|------------------|----------------------------------|-----------------|
| Burgenland | 12.891 | +4,8 | 2.303 |
| Kärnten | 28.091 | +3,5 | 5.763 |
| Niederösterreich | 78.722 | +4,3 | 19.898 |
| Oberösterreich | 63.671 | +3,5 | 13.672 |
| Salzburg | 34.396 | +2,7 | 7.879 |
| Steiermark | 56.746 | +3,9 | 11.513 |
| Tirol | 39.564 | +3,2 | 7.582 |
| Vorarlberg | 19.754 | +2,0 | 4.059 |
| Wien | 94.506 | +3,1 | 23.048 |
| ÖSTERREICH | 428.341 | +3,5 | 95.717 |

Diese Zahlen lassen sich in folgender Grafik darstellen:

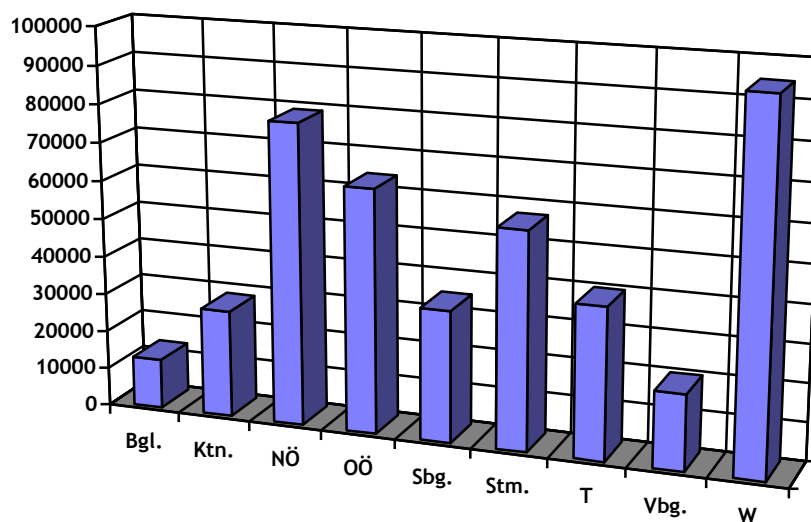

2. ALLGEMEINER TEIL

2.1. Einleitung

Alljährlich legt die Wirtschaftskammer Kärnten ihre Mitgliederstatistik vor, aus welcher der Mitgliederstand zum jeweiligen Stichtag ersichtlich ist. Das vorliegende Heft enthält das Ergebnis der Kärntner Mitgliederstatistik 2003, welche zur Gänze über die EDV-Zentrale der Wirtschaftskammer Österreich abgewickelt wurde; abgefragt wurde bundesweit am 01.02.2004 (mit Stichtag 31.12.2003).

2.2. Begriffsbestimmungen

2.2.1. Kammermitgliedschaft

Mitglied einer Wirtschaftskammer sind alle physischen und juristischen Personen sowie offene Handelsgesellschaften, Kommanditgesellschaften und eingetragene Erwerbsgesellschaften, die Berechtigungen (laut Gewerbeschein, Konzession, Lizenz, Patent) zum selbständigen Betrieb von Unternehmungen der gewerblichen Wirtschaft (Gewerbe und Handwerk; Industrie; Handel; Bank und Versicherung; Transport und Verkehr; Tourismus und Freizeitwirtschaft; Information und Consulting) besitzen.

Unabhängig davon, ob auf eine (physische und juristische) Person eine oder mehrere Berechtigungen entfallen, wird die Kammermitgliedschaft je Person nur einmal in einem Bundesland gezählt.

2.2.2 Spartenmitgliedschaft

Durch seine Gewerbeberechtigung gehört ein Kammermitglied **mindestens** einer der sieben Sparten (Gewerbe und Handwerk; Industrie; Handel; Bank und Versicherung; Transport und Verkehr; Tourismus und Freizeitwirtschaft; Information und Consulting) an; besitzt ein Kammermitglied mehrere spartenverschiedene Berechtigungen, so wird es auch Mitglied mehrerer Sparten.

2.2.3. Fachgruppenmitgliedschaft

Jeder Inhaber von Berechtigungen, die in den Wirkungsbereich einer Fachgruppe (Innung, Gremium) fallen, ist auch deren Mitglied. Je Fachgruppe wird jedoch nur **eine** Berechtigung pro Person gezählt; so können also mehrere Berechtigungen **innerhalb** einer Fachgruppe bloß eine Mitgliedschaft begründen.

2.3. Zählmethodik

Eine Gewerbeberechtigung wird für jene Gemeinde ausgestellt, in welcher das Unternehmen seinen Sitz hat; dort erfolgt auch die statistische Erfassung. Damit wird eine juristische oder physische Person Kammermitglied, Mitglied der entsprechenden Sparte und Fachgruppe. Die Zusammenfassung der Gemeinden in einen politischen Bezirk hat zur Folge, dass in diesem die Zählung von mehreren Gemeindewesen Berechtigungen nur **einmal** erfolgt. Mehrere Berechtigungen in mehreren politischen Bezirken werden schließlich im gesamten Bundesland Kärnten zu einer Berechtigung zusammengefasst.

3. STATISTISCHER TEIL

3.1. Entwicklung der Mitgliedschaften

Kammermitgliedschaften in Kärnten und Österreich

| Jahr | KÄRNTEN absolut | Index 1955=100 | ÖSTERREICH absolut | Index 1955=100 |
|------|--------------------|-------------------|-----------------------|-------------------|
| 1955 | 17.600 | 100 | 300.600 | 100 |
| 1960 | 18.600 | 106 | 277.000 | 92 |
| 1965 | 19.600 | 111 | 271.900 | 91 |
| 1970 | 18.900 | 107 | 257.300 | 86 |
| 1975 | 18.500 | 105 | 246.600 | 82 |
| 1980 | 18.900 | 107 | 253.500 | 84 |
| 1985 | 18.800 | 107 | 261.900 | 87 |
| 1990 | 20.600 | 117 | 297.200 | 99 |
| 1991 | 20.900 | 119 | 304.700 | 101 |
| 1992 | 21.200 | 120 | 311.900 | 104 |
| 1993 | 21.800 | 124 | 321.500 | 107 |
| 1994 | 22.200 | 126 | 327.800 | 109 |
| 1995 | 22.700 | 129 | 333.200 | 111 |
| 1996 | 23.300 | 132 | 345.200 | 115 |
| 1997 | 24.100 | 137 | 355.400 | 118 |
| 1998 | 24.600 | 140 | 364.400 | 121 |
| 1999 | 25.000 | 142 | 374.700 | 125 |
| 2000 | 25.700 | 146 | 387.400 | 129 |
| 2001 | 26.500 | 151 | 401.000 | 133 |
| 2002 | 27.200 | 155 | 413.900 | 138 |
| 2003 | 28.100 | 160 | 428.300 | 142 |

Kammermitgliedschaften in Kärnten

| Stichtag | Kammermitglieder | Fachgruppenmitglieder |
|------------|------------------|-----------------------|
| 31.12.1977 | 18.749 | 30.225 |
| 31.12.1980 | 18.867 | 30.465 |
| 31.12.1985 | 18.831 | 30.339 |
| 31.12.1990 | 20.643 | 30.114 |
| 31.12.1995 | 22.667 | 31.466 |
| 31.12.1996 | 23.325 | 32.150 |
| 31.12.1997 | 24.099 | 32.991 |
| 31.12.1998 | 24.562 | 33.412 |
| 31.12.1999 | 24.967 | 33.826 |
| 31.12.2000 | 25.661 | 34.492 |
| 31.12.2001 | 26.465 | 35.397 |
| 31.12.2002 | 27.152 | 36.148 |
| 31.12.2003 | 28.091 | 37.280 |

| | Stichtag 31.12.2002 | Stichtag 31.12.2003 | Veränderung in % |
|-----------------------|---------------------|---------------------|------------------|
| Kammermitglieder | 27.152 | 28.091 | +3,5 |
| Spartenmitglieder | 33.052 | 34.144 | +3,3 |
| Fachgruppenmitglieder | 36.148 | 37.280 | +3,1 |

3.2. Kammer- und Spartenmitglieder nach der Rechtsform

| | Kammer- mitglieder | Spartenmitglieder | | | | | | |
|----------------------------|-----------------------|-------------------|------------|---------------|------------|--------------|--------------|--------------|
| | | G | Industrie | Handel | BV | TV | TF | IC |
| Nicht protokolliert | 21.697 | 6.904 | 276 | 7.788 | 16 | 1.459 | 5.894 | 3.554 |
| Protokolliert | 135 | 48 | 7 | 84 | 1 | 10 | 23 | 13 |
| OHG | 53 | 22 | 6 | 27 | - | 3 | 15 | 4 |
| KG | 652 | 271 | 59 | 313 | - | 87 | 136 | 60 |
| Ges.m.b.H. *) | 3.946 | 1.464 | 325 | 1.747 | 6 | 381 | 520 | 716 |
| AG | 132 | 27 | 34 | 55 | 25 | 12 | 15 | 30 |
| Gebietskörperschaf ten | 101 | 27 | - | 7 | - | 30 | 77 | 12 |
| Vereine | 238 | 13 | - | 27 | 4 | 9 | 191 | 9 |
| Landw. Genossenschaften | 103 | 6 | 2 | 30 | 63 | 1 | 11 | 3 |
| Erwerbsgesellschaft en | 1.008 | 268 | 11 | 281 | - | 60 | 351 | 186 |
| Sonstige | 26 | - | - | 4 | - | 1 | 20 | 3 |
| SUMME | 28.091 | 9.050 | 720 | 10.363 | 115 | 2.053 | 7.253 | 4.590 |

*) Anzahl beinhaltet Ges.m.b.H. und Ges.m.b.H. & Co KG

3.3. Kammermitglieder nach Alter und Geschlecht der natürlichen Person

| Alter in Jahren | männlich | weiblich | gesamt |
|----------------------------------|---------------|--------------|---------------|
| Alter oder Geschlecht unbestimmt | | | 15 |
| bis 14 | 1 | 1 | 2 |
| 15 - 19 | 24 | 15 | 39 |
| 20 - 24 | 343 | 119 | 462 |
| 25 - 29 | 814 | 282 | 1.096 |
| 30 - 34 | 1.795 | 644 | 2.439 |
| 35 - 39 | 2.356 | 1.051 | 3.407 |
| 40 - 44 | 2.638 | 1.169 | 3.807 |
| 45 - 49 | 2.484 | 1.133 | 3.617 |
| 50 - 54 | 1.984 | 939 | 2.923 |
| 55 - 59 | 1.486 | 606 | 2.092 |
| 60 - 64 | 756 | 402 | 1.158 |
| 65 - 69 | 214 | 159 | 373 |
| 70 - 74 | 136 | 98 | 234 |
| 75 - 79 | 63 | 44 | 107 |
| 80 - 84 | 29 | 19 | 48 |
| 85 - 89 | 4 | 6 | 10 |
| 90 Jahre und älter | 2 | 2 | 4 |
| Summe | 15.129 | 6.689 | 21.833 |

3.4. Kammer- und Spartenmitglieder nach politischen Bezirken *)

| Bezirk | Spartenmitglieder | | | | | | | | Kammer- mitglieder |
|----------------------|-------------------|--------------|------------|---------------|------------|--------------|--------------|--------------|-----------------------|
| | Summe | G | I | H | BV | TV | TF | IC | |
| Feldkirchen | 1.845 | 515 | 48 | 480 | 11 | 127 | 459 | 205 | 1.520 |
| Hermagor | 1.152 | 276 | 40 | 324 | 7 | 91 | 333 | 81 | 950 |
| Klagenfurt- Land | 3.506 | 887 | 63 | 1005 | 16 | 209 | 860 | 466 | 2.976 |
| Klagenfurt- Stadt | 7.765 | 1.901 | 166 | 2.674 | 42 | 356 | 1.080 | 1.546 | 6.544 |
| St. Veit/Glan | 3.167 | 897 | 84 | 1.045 | 17 | 174 | 602 | 348 | 2.615 |
| Spittal/Drau | 5.245 | 1.335 | 111 | 1.434 | 21 | 399 | 1.534 | 411 | 4.263 |
| Villach-Land | 3.677 | 953 | 77 | 1.013 | 19 | 252 | 953 | 410 | 3.092 |
| Villach-Stadt | 4.100 | 1.038 | 67 | 1.396 | 19 | 214 | 704 | 662 | 3.452 |
| Völkermarkt | 2.582 | 686 | 63 | 784 | 14 | 154 | 636 | 245 | 2.081 |
| Wolfsberg | 2.896 | 894 | 68 | 944 | 15 | 157 | 519 | 299 | 2.381 |
| KÄRNTEN | 35.935 | 9.382 | 787 | 11.099 | 181 | 2.133 | 7.680 | 4.673 | 29.874 |

*) Diejenigen Mitglieder, die Berechtigungen in mehreren Bezirken besitzen, wurden in jedem Bezirk erfasst.

3.5. Spartenmitglieder

| Sparte | Stand per 31.12.2002 | Stand per 31.12.2003 | Veränderung in % | davon im Nichtbetrieb |
|----------------------------------|-------------------------|-------------------------|---------------------|--------------------------|
| Gewerbe und Handwerk | 8.681 | 9.050 | +4,3 | 1.431 |
| Industrie | 737 | 720 | -2,3 | 103 |
| Handel | 10.019 | 10.363 | +3,4 | 2.393 |
| Bank und Versicherung | 110 | 115 | +4,5 | - |
| Transport und Verkehr | 2.002 | 2.053 | +2,5 | 349 |
| Tourismus und Freizeitwirtschaft | 7.216 | 7.253 | +0,5 | 1.517 |
| Information und Consulting | 4.287 | 4.590 | +7,1 | 1.063 |
| SUMME | 33.052 | 34.144 | +3,3 | 6.856 |

3.6. Kammer und Spartenmitglieder nach Gemeinden

| Gemeinde | Kammer- mitglieder | Spartenmitglieder | | | | | | | |
|----------------------------|-----------------------|-------------------|-----|----|-----|----|----|-----|-----|
| | | insgesamt | G | I | H | BV | TV | TF | IC |
| Feldkirchen | | | | | | | | | |
| Albeck | 60 | 72 | 9 | 2 | 17 | 1 | 10 | 29 | 4 |
| Feldkirchen | 805 | 979 | 310 | 30 | 287 | 6 | 65 | 162 | 119 |
| Glanegg | 76 | 93 | 28 | 4 | 25 | 0 | 3 | 22 | 11 |
| Gnesau | 47 | 53 | 14 | 3 | 14 | 1 | 2 | 12 | 7 |
| Himmelberg | 90 | 105 | 33 | 4 | 24 | 2 | 6 | 25 | 11 |
| Ossiach | 84 | 104 | 10 | 0 | 26 | 2 | 8 | 50 | 8 |
| Reichenau | 101 | 123 | 20 | 2 | 29 | 3 | 15 | 44 | 10 |
| St. Urban | 59 | 70 | 16 | 1 | 17 | 1 | 4 | 23 | 8 |
| Steindorf | 222 | 263 | 69 | 2 | 49 | 3 | 18 | 96 | 26 |
| Steuerberg | 45 | 54 | 12 | 2 | 14 | 1 | 2 | 15 | 8 |
| Hermagor | | | | | | | | | |
| Dellach | 47 | 59 | 17 | 2 | 18 | 1 | 5 | 12 | 4 |
| Gitschtal | 80 | 93 | 22 | 1 | 25 | 2 | 4 | 29 | 10 |
| Hermagor- Presseggersee | 454 | 554 | 114 | 19 | 164 | 7 | 49 | 162 | 39 |
| Kirchbach | 94 | 114 | 32 | 4 | 33 | 2 | 8 | 30 | 5 |
| Kötschach-Mauthen | 203 | 236 | 64 | 10 | 67 | 3 | 16 | 58 | 18 |
| Lesachtal | 76 | 93 | 21 | 2 | 21 | 1 | 8 | 36 | 4 |
| St. Stefan | 63 | 69 | 19 | 2 | 15 | 1 | 5 | 20 | 7 |
| Klagenfurt-Land | | | | | | | | | |
| Ebental | 270 | 313 | 101 | 3 | 108 | 1 | 19 | 41 | 40 |
| Feistritz/Ros. | 110 | 133 | 28 | 3 | 55 | 1 | 6 | 29 | 11 |
| Ferlach | 420 | 513 | 146 | 17 | 172 | 5 | 22 | 93 | 58 |
| Grafenstein | 142 | 166 | 54 | 4 | 47 | 1 | 14 | 26 | 20 |
| Keutschach | 167 | 189 | 36 | 2 | 49 | 2 | 8 | 65 | 27 |
| Köttmannsdorf | 120 | 142 | 40 | 1 | 45 | 1 | 4 | 20 | 31 |
| Krumpendorf | 262 | 299 | 47 | 2 | 72 | 2 | 17 | 103 | 56 |
| Ludmannsdorf | 63 | 75 | 18 | 3 | 31 | 1 | 3 | 11 | 8 |
| Magdalensberg | 132 | 158 | 50 | 0 | 50 | 1 | 12 | 19 | 26 |
| Maria Rain | 111 | 120 | 37 | 2 | 40 | 1 | 2 | 14 | 24 |
| Maria Saal | 185 | 207 | 57 | 3 | 68 | 1 | 12 | 28 | 38 |
| Maria Wörth | 177 | 202 | 22 | 0 | 41 | 1 | 17 | 111 | 10 |
| Moosburg | 215 | 251 | 92 | 5 | 63 | 2 | 16 | 47 | 26 |
| Pörtschach | 335 | 377 | 61 | 10 | 83 | 4 | 29 | 152 | 38 |
| Poggersdorf | 116 | 140 | 27 | 3 | 53 | 0 | 9 | 21 | 27 |
| St. Margarethen/Ros. | 51 | 61 | 24 | 1 | 11 | 1 | 5 | 12 | 7 |
| Schiefling/See | 127 | 148 | 32 | 1 | 37 | 2 | 10 | 51 | 15 |
| Techelsberg | 96 | 110 | 26 | 2 | 28 | 0 | 5 | 40 | 9 |
| Zell | 12 | 18 | 1 | 1 | 6 | 0 | 0 | 6 | 4 |

| Gemeinde | Kammer- mitglieder | Spartenmitglieder | | | | | | | |
|-------------------------|-----------------------|-------------------|-------|-----|-------|----|-----|-------|-------|
| | | insgesamt | G | I | H | BV | TV | TF | IC |
| Klagenfurt-Stadt | 6.542 | 7.765 | 1.901 | 166 | 2.674 | 42 | 356 | 1.080 | 1.546 |
| St. Veit/Glan | | | | | | | | | |
| Althofen | 281 | 333 | 92 | 6 | 108 | 4 | 15 | 63 | 45 |
| Brückl | 121 | 152 | 40 | 5 | 51 | 2 | 13 | 28 | 13 |
| Deutsch-Griffen | 28 | 33 | 9 | 0 | 5 | 1 | 3 | 13 | 2 |
| Eberstein | 87 | 103 | 28 | 1 | 34 | 2 | 8 | 22 | 8 |
| Frauenstein | 110 | 133 | 33 | 3 | 50 | 0 | 5 | 24 | 18 |
| Friesach | 273 | 343 | 105 | 11 | 117 | 4 | 17 | 60 | 29 |
| Glödnitz | 46 | 59 | 11 | 0 | 18 | 1 | 7 | 15 | 7 |
| Gurk | 61 | 76 | 20 | 1 | 26 | 1 | 5 | 16 | 7 |
| Guttaring | 72 | 80 | 13 | 3 | 30 | 1 | 2 | 20 | 11 |
| Hüttenberg | 64 | 70 | 21 | 3 | 14 | 1 | 4 | 25 | 2 |
| Kappel/Krappfeld | 97 | 112 | 29 | 2 | 43 | 1 | 2 | 21 | 14 |
| Klein St. Paul | 81 | 96 | 20 | 2 | 31 | 3 | 8 | 22 | 10 |
| Liebenfels | 137 | 162 | 49 | 8 | 52 | 1 | 7 | 26 | 19 |
| Metnitz | 94 | 107 | 31 | 3 | 31 | 3 | 6 | 23 | 10 |
| Micheldorf | 49 | 57 | 14 | 4 | 20 | 1 | 0 | 12 | 6 |
| Mölbling | 60 | 66 | 24 | 1 | 20 | 1 | 3 | 10 | 7 |
| St. Georgen/Längsee | 160 | 191 | 40 | 7 | 63 | 1 | 16 | 40 | 24 |
| St. Veit/Glan | 822 | 982 | 295 | 19 | 350 | 7 | 41 | 147 | 123 |
| Straßburg | 95 | 113 | 30 | 3 | 36 | 2 | 6 | 26 | 10 |
| Weitensfeld im Gurktal | 106 | 120 | 31 | 4 | 38 | 2 | 10 | 32 | 3 |
| Spittal/Drau | | | | | | | | | |
| Bad Kleinkirchheim | 262 | 329 | 54 | 1 | 64 | 3 | 31 | 158 | 18 |
| Baldramsdorf | 66 | 77 | 13 | 1 | 29 | 0 | 6 | 20 | 8 |
| Berg/Drautal | 68 | 81 | 22 | 1 | 14 | 1 | 10 | 28 | 5 |
| Dellach/Drau | 79 | 92 | 28 | 3 | 27 | 1 | 7 | 22 | 4 |
| Flattach | 70 | 86 | 22 | 0 | 21 | 2 | 9 | 30 | 2 |
| Gmünd | 174 | 212 | 62 | 7 | 76 | 3 | 10 | 39 | 15 |
| Greifenburg | 124 | 149 | 43 | 7 | 41 | 1 | 14 | 36 | 7 |
| Großkirchheim | 73 | 85 | 29 | 1 | 19 | 1 | 4 | 26 | 5 |
| Heiligenblut | 116 | 143 | 17 | 1 | 24 | 2 | 15 | 80 | 4 |
| Irschen | 70 | 80 | 21 | 1 | 22 | 1 | 11 | 17 | 7 |
| Kleblach-Lind | 47 | 52 | 14 | 0 | 18 | 1 | 3 | 12 | 4 |
| Krems | 109 | 134 | 22 | 0 | 39 | 1 | 16 | 51 | 5 |
| Lendorf | 75 | 92 | 27 | 3 | 29 | 1 | 11 | 11 | 10 |
| Lurnfeld | 148 | 171 | 56 | 4 | 42 | 1 | 11 | 35 | 22 |
| Mallnitz | 101 | 118 | 14 | 2 | 15 | 1 | 12 | 66 | 8 |
| Malta | 88 | 104 | 29 | 1 | 27 | 1 | 4 | 32 | 10 |
| Millstatt | 242 | 282 | 56 | 2 | 57 | 2 | 22 | 125 | 18 |
| Mörtschach | 35 | 44 | 12 | 1 | 11 | 0 | 6 | 11 | 3 |
| Mühldorf | 42 | 46 | 13 | 3 | 11 | 1 | 2 | 13 | 3 |
| Oberdrauburg | 70 | 86 | 21 | 3 | 31 | 1 | 6 | 21 | 3 |
| Obervellach | 162 | 194 | 55 | 2 | 56 | 2 | 11 | 53 | 15 |
| Radenthein | 340 | 413 | 107 | 10 | 119 | 5 | 19 | 116 | 37 |
| Rangersdorf | 79 | 101 | 28 | 6 | 33 | 1 | 8 | 20 | 5 |

| Gemeinde | Kammer- mitglieder | Spartenmitglieder | | | | | | | |
|----------------------|-----------------------|-------------------|--------------|-----------|--------------|-----------|------------|------------|------------|
| | | insgesamt | G | I | H | BV | TV | TF | IC |
| Reißeck | 107 | 124 | 31 | 4 | 27 | 2 | 9 | 36 | 15 |
| Rennweg | 80 | 105 | 20 | 3 | 24 | 1 | 12 | 39 | 6 |
| Sachsenburg | 52 | 64 | 19 | 3 | 20 | 1 | 1 | 16 | 4 |
| Seeboden | 378 | 461 | 110 | 8 | 128 | 4 | 33 | 132 | 46 |
| Spittal/Drau | 1.047 | 1.258 | 348 | 36 | 450 | 9 | 74 | 213 | 128 |
| Stall | 56 | 69 | 22 | 3 | 19 | 1 | 7 | 12 | 5 |
| Steinfeld | 87 | 98 | 29 | 4 | 32 | 1 | 2 | 21 | 9 |
| Trebesing | 47 | 55 | 17 | 2 | 13 | 1 | 4 | 13 | 5 |
| Weißensee | 132 | 165 | 19 | 1 | 18 | 1 | 19 | 106 | 1 |
| Winklern | 67 | 86 | 25 | 1 | 24 | 2 | 8 | 21 | 5 |
| Villach-Land | | | | | | | | | |
| Afritz | 69 | 79 | 20 | 1 | 19 | 1 | 5 | 28 | 5 |
| Arnoldstein | 299 | 359 | 90 | 9 | 108 | 4 | 37 | 75 | 36 |
| Arriach | 74 | 90 | 31 | 0 | 21 | 1 | 8 | 18 | 11 |
| Bad Bleiberg | 112 | 141 | 42 | 5 | 30 | 2 | 9 | 40 | 13 |
| Feistritz/Gail | 24 | 30 | 8 | 1 | 5 | 1 | 2 | 7 | 6 |
| Feld/See | 67 | 75 | 16 | 1 | 12 | 2 | 4 | 35 | 5 |
| Ferndorf | 91 | 100 | 22 | 3 | 31 | 1 | 6 | 20 | 17 |
| Finkenstein | 461 | 540 | 117 | 14 | 152 | 4 | 35 | 172 | 46 |
| Fresach | 49 | 60 | 16 | 2 | 19 | 0 | 5 | 14 | 4 |
| Hohenthurn | 19 | 21 | 4 | 1 | 4 | 0 | 2 | 6 | 4 |
| Nötsch/Gailtal | 98 | 123 | 30 | 4 | 41 | 1 | 8 | 23 | 16 |
| Paternion | 305 | 374 | 126 | 10 | 116 | 2 | 25 | 52 | 43 |
| Rosegg | 72 | 82 | 23 | 0 | 24 | 1 | 5 | 16 | 13 |
| St. Jakob/Ros. | 211 | 251 | 63 | 2 | 86 | 3 | 21 | 48 | 28 |
| Stockenboi | 64 | 76 | 13 | 1 | 19 | 0 | 6 | 29 | 8 |
| Treffen | 272 | 311 | 69 | 6 | 80 | 1 | 19 | 106 | 30 |
| Velden | 663 | 765 | 175 | 6 | 206 | 5 | 48 | 247 | 78 |
| Weißenstein | 113 | 136 | 40 | 6 | 36 | 1 | 7 | 26 | 20 |
| Wernberg | 210 | 243 | 65 | 7 | 79 | 1 | 7 | 37 | 47 |
| Villach-Stadt | 3.452 | 4.100 | 1.038 | 67 | 1.396 | 19 | 214 | 704 | 662 |
| Völkermarkt | | | | | | | | | |
| Bleiburg | 218 | 275 | 81 | 7 | 100 | 4 | 12 | 50 | 21 |
| Diex | 35 | 38 | 6 | 0 | 15 | 1 | 3 | 8 | 5 |
| Eberndorf | 300 | 394 | 106 | 10 | 141 | 4 | 25 | 72 | 36 |
| Eisenkappel-Vellach | 116 | 142 | 28 | 4 | 47 | 2 | 9 | 44 | 8 |
| Feistritz/Bleiburg | 71 | 80 | 28 | 6 | 19 | 1 | 5 | 14 | 7 |
| Gallizien | 75 | 89 | 23 | 4 | 29 | 2 | 7 | 16 | 8 |
| Globasnitz | 57 | 68 | 19 | 1 | 22 | 1 | 3 | 13 | 9 |
| Griffen | 177 | 210 | 76 | 3 | 57 | 2 | 11 | 45 | 16 |
| Neuhaus | 29 | 33 | 9 | 0 | 7 | 1 | 1 | 10 | 5 |
| Ruden | 64 | 75 | 24 | 2 | 22 | 1 | 5 | 12 | 9 |
| St. Kanzian | 412 | 483 | 59 | 2 | 118 | 2 | 24 | 251 | 27 |
| Sittersdorf | 83 | 96 | 26 | 5 | 25 | 2 | 8 | 14 | 16 |
| Völkermarkt | 653 | 802 | 234 | 21 | 270 | 10 | 46 | 131 | 90 |

| Gemeinde | Kammer- mitglieder | Spartenmitglieder | | | | | | | | |
|-----------------------------|-----------------------|-------------------|------------|-----------|------------|-----------|-----------|------------|------------|--|
| | | insgesamt | G | I | H | BV | TV | TF | IC | |
| Wolfsberg | | | | | | | | | | |
| Bad St. Leonhard | 204 | 242 | 72 | 11 | 82 | 3 | 10 | 47 | 17 | |
| Frantschach/St. Gertraud | 104 | 122 | 34 | 2 | 38 | 2 | 11 | 29 | 6 | |
| Lavamünd | 123 | 155 | 54 | 6 | 51 | 2 | 10 | 22 | 10 | |
| Preitenegg | 34 | 43 | 8 | 2 | 13 | 1 | 4 | 12 | 3 | |
| Reichenfels | 87 | 99 | 24 | 4 | 33 | 2 | 9 | 24 | 3 | |
| St. Andrä/Lav. | 469 | 567 | 211 | 8 | 183 | 4 | 39 | 86 | 36 | |
| St. Georgen/Lav. | 73 | 84 | 26 | 0 | 30 | 1 | 4 | 15 | 8 | |
| St. Paul/Lav. | 158 | 195 | 60 | 7 | 66 | 3 | 16 | 28 | 15 | |
| Wolfsberg | 1.305 | 1.554 | 446 | 29 | 513 | 11 | 62 | 283 | 210 | |

Bei der Zählung nach Gemeinden wurde jedes Kammermitglied, soweit es in mehreren Gemeinden Berechtigungen besitzt, je Gemeinde einmal gezählt.

3.7. Fachgruppenmitglieder nach Sparten

| Sparte | Zugang | Abgang | Stichtag 31.12.2003 |
|--|--------------|--------------|------------------------|
| Gewerbe und Handwerk | 1.181 | 777 | 9.872 |
| Industrie | 47 | 67 | 780 |
| Handel | 1.417 | 1.094 | 11.162 |
| Bank und Versicherung | 6 | 1 | 115 |
| Transport und Verkehr | 250 | 193 | 2.275 |
| Tourismus und Freizeitwirtschaft | 773 | 749 | 8.234 |
| Information und Consulting | 903 | 564 | 4.842 |
| Fachgruppen- mitglieder insgesamt | 4.577 | 3.445 | 37.280 |

3.7.1. Sparte Gewerbe und Handwerk

| Innung | | Stand 31.12.2002 | Zugang | Abgang | Stand 31.12.2003 |
|--------|--|---------------------|--------|--------|---------------------|
| 1 | Bau | 890 | 100 | 63 | 927 |
| 2 | Steinmetzmeister | 39 | 3 | 4 | 38 |
| 3 | Dachdecker und Pflasterer | 72 | 11 | 7 | 76 |
| 4 | Hafner, Platten- und Fliesenleger, Keramiker | 111 | 14 | 3 | 122 |
| 5 | Glaser | 65 | 7 | 4 | 68 |
| 6 | Maler, Lackierer und Schilderhersteller | 251 | 15 | 18 | 248 |
| 7 | Bauhilfsgewerbe | 315 | 34 | 41 | 308 |
| 8 | Zimmermeister | 146 | 15 | 7 | 154 |
| 9 | Tischler | 673 | 69 | 31 | 711 |
| 10 | Karosseriebauer einschl. Karosseriespengler und Karosserielackierer sowie Wagner | 73 | 3 | 3 | 73 |
| 11 | Bodenleger | 88 | 8 | 10 | 86 |
| 12 | Bildhauer, Binder, Bürsten- und Pinselmacher, Drechsler, Spielzeughersteller | 40 | 0 | 4 | 36 |
| 14 | Schlosser, Landmaschinentechniker, Schmiede | 574 | 76 | 46 | 604 |
| 15 | Spengler und Kupferschmiede | 110 | 15 | 11 | 114 |
| 16 | Sanitär-, Heizungs- und Lüftungstechniker | 311 | 31 | 23 | 319 |
| 17 | Elektro-, Audio-, Videotechniker | 524 | 34 | 17 | 541 |
| 18 | Kunststoffverarbeiter | 44 | 8 | 7 | 45 |
| 19 | Metallgießer, Gürtler, Graveure, Galvaniseure | 34 | 3 | 1 | 36 |
| 20 | Mechatroniker | 332 | 34 | 23 | 343 |
| 21 | Kraftfahrzeugtechniker | 413 | 37 | 30 | 420 |
| 23 | Gold- und Silberschmiede, Juweliere, Uhrmacher | 106 | 2 | 7 | 101 |
| 24 | Musikinstrumentenerzeuger | 29 | 2 | 0 | 31 |
| 25 | Kürschner, Handschuhmacher, Gerber | 18 | 0 | 0 | 18 |
| 27 | Schuhmacher | 50 | 1 | 4 | 47 |
| 28 | Buchbinder, Kartonagewarenerzeuger | 6 | 0 | 0 | 6 |
| 29 | Tapezierer, Dekorateure und Sattler | 85 | 4 | 4 | 85 |
| 31 | Bekleidungsgewerbe | 142 | 9 | 15 | 136 |
| 33 | Sticker, Stricker, Weber | 46 | 4 | 3 | 47 |
| 34 | Müller | 20 | 2 | 2 | 20 |
| 35 | Bäcker | 134 | 6 | 7 | 133 |
| 36 | Konditoren | 112 | 6 | 6 | 112 |
| 37 | Fleischer | 102 | 6 | 9 | 99 |
| 38 | Fußpfleger, Kosmetiker und Masseur | 493 | 64 | 33 | 524 |

| | | | | | |
|----|-----------------------------------|--------------|--------------|------------|--------------|
| 39 | Nahrungs- und Genussmittelgewerbe | 124 | 6 | 8 | 122 |
| 40 | Gärtner und Floristen | 195 | 12 | 11 | 196 |
| 42 | Fotografen | 152 | 14 | 17 | 149 |
| 43 | Chemisches Gewerbe | 131 | 33 | 24 | 140 |
| 44 | Friseure | 392 | 51 | 31 | 412 |
| 45 | Textilreiniger, Wäscher | 60 | 3 | 4 | 59 |
| 46 | Rauchfangkehrer | 49 | 4 | 5 | 48 |
| 47 | Bestattung | 32 | 1 | 0 | 33 |
| 49 | Augenoptiker, Orthopädietechniker | 83 | 1 | 4 | 80 |
| 50 | Zahntechniker | 49 | 3 | 3 | 49 |
| 51 | Allgemeine Fachgruppe | 1.753 | 430 | 227 | 1.956 |
| | | 9.468 | 1.181 | 777 | 9.872 |

3.7.2. Sparte Industrie

| Fachgruppe bzw. Fachvertretung | | Stand 31.12.2002 | Zugang | Abgang | Stand 31.12.2003 |
|--------------------------------|--|---------------------|-----------|-----------|---------------------|
| 1 | Bergwerke und eisenerzeugende Industrie | 7 | 0 | 2 | 5 |
| 2 | Mineralölindustrie | 1 | 0 | 0 | 1 |
| 3 | Stein- und keramische Industrie | 50 | 2 | 6 | 46 |
| 4 | Glasindustrie | 6 | 0 | 0 | 6 |
| 5 | Chemische Industrie | 69 | 3 | 10 | 62 |
| 6 | Papierindustrie | 2 | 0 | 0 | 2 |
| 7 | Papier und Pappe verarbeitende Industrie | 7 | 0 | 0 | 7 |
| 8 | Audiovisions- und Filmindustrie | 148 | 15 | 9 | 154 |
| 9 | Bauindustrie | 16 | 1 | 3 | 14 |
| 10 | Holzindustrie | 235 | 5 | 13 | 227 |
| 11 | Lebensmittelindustrie | 30 | 2 | 1 | 31 |
| 12 | Ledererzeugende Industrie | 1 | 0 | 1 | 0 |
| 13 | Lederverarbeitende Industrie | 11 | 0 | 1 | 10 |
| 14 | Gießereiindustrie | 6 | 1 | 1 | 6 |
| 15 | NE-Metallindustrie | 1 | 0 | 0 | 1 |
| 16 | Maschinen- und Stahlbauindustrie | 72 | 5 | 5 | 72 |
| 17 | Fahrzeugindustrie | 6 | 1 | 1 | 6 |
| 18 | Metallwarenindustrie | 51 | 3 | 5 | 49 |
| 19 | Elektro- und Elektronikindustrie | 25 | 2 | 1 | 26 |
| 20 | Textilindustrie | 6 | 0 | 1 | 5 |
| 21 | Bekleidungsindustrie | 16 | 0 | 2 | 14 |
| 22 | Gas- und Wärmeversorgungsunternehmen | 34 | 7 | 5 | 36 |
| | | 800 | 47 | 67 | 780 |

3.7.3. Sparte Handel

| Gremium | | Stand 31.12.2002 | Zugang | Abgang | Stand 31.12.2003 |
|---------|---|---------------------|--------------|--------------|---------------------|
| 1 | Lebensmittelhandel | 1.030 | 73 | 86 | 1.017 |
| 2 | Tabaktrafikanten | 661 | 25 | 39 | 647 |
| 3 | Handel mit Arzneimitteln, Drogerie- und Parfümeriewaren sowie Chemikalien und Farben | 313 | 31 | 36 | 308 |
| 4 | Agrarhandel | 213 | 14 | 12 | 215 |
| 5 | Mineralöl- und Brennstoffhandel | 130 | 7 | 11 | 126 |
| 6 | Markt-, Straßen- und Wanderhandel | 241 | 25 | 22 | 244 |
| 7 | Außenhandel | 313 | 22 | 23 | 312 |
| 8 | Textilhandel | 638 | 39 | 70 | 607 |
| 9 | Schuhhandel | 90 | 1 | 3 | 88 |
| 10 | Direktvertrieb | 881 | 284 | 140 | 1.025 |
| 11 | Lederwaren-, Spielwaren- und Sportartikelhandel | 578 | 50 | 58 | 570 |
| 12 | Papierhandel | 141 | 10 | 7 | 144 |
| 14 | Handelsagenten | 754 | 87 | 85 | 756 |
| 15 | Juwelen-, Uhren-, Kunst-, Antiquitäten- und Briefmarkenhandel | 210 | 15 | 19 | 206 |
| 16 | Eisen- und Hartwarenhandel | 593 | 46 | 45 | 594 |
| 17 | Handel mit Maschinen, Computersystemen, technischem und industriellem Bedarf | 641 | 30 | 45 | 626 |
| 18 | Fahrzeughandel | 641 | 74 | 45 | 670 |
| 19 | Foto-, Optik- und Medizinproduktehandel | 159 | 8 | 14 | 153 |
| 20 | Radio- und Elektrohandel | 449 | 55 | 35 | 469 |
| 21 | Holz- und Baustoffhandel | 618 | 56 | 51 | 623 |
| 23 | Einrichtungsfachhandel | 335 | 27 | 28 | 334 |
| 24 | Sekundärrohstoffhandel, Recycling und Entsorgung | 48 | 1 | 1 | 48 |
| 26 | Versicherungsagenten | 606 | 64 | 55 | 615 |
| 27 | Allgemeines Gremium | 556 | 373 | 164 | 765 |
| | | 10.839 | 1.417 | 1.094 | 11.162 |

3.7.4. Sparte Bank und Versicherung

| Fachgruppe bzw. Fachvertretung | | Stand 31.12.2002 | Zugang | Abgang | Stand 31.12.2003 |
|--------------------------------|--|---------------------|----------|----------|---------------------|
| 1 | Banken und Bankiers | 10 | 0 | 1 | 9 |
| 2 | Sparkassen | 3 | 0 | 0 | 3 |
| 3 | Kreditgenossenschaften nach dem System Schulze-Delitzsch | 8 | 0 | 0 | 8 |
| 4 | Raiffeisenbanken | 56 | 0 | 0 | 56 |
| 5 | Landes-Hypothekenbanken | 1 | 0 | 0 | 1 |
| 6 | Versicherungsunternehmungen | 14 | 5 | 0 | 19 |
| 7 | Kleine Versicherungsvereine auf Gegenseitigkeit | 1 | 0 | 0 | 1 |
| 8 | Lotterien | 17 | 1 | 0 | 18 |
| | | 110 | 6 | 1 | 115 |

3.7.5. Sparte Transport und Verkehr

| Fachgruppe bzw. Fachvertretung | | Stand 31.12.2002 | Zugang | Abgang | Stand 31.12.2003 |
|--------------------------------|--|---------------------|------------|------------|---------------------|
| 1 | Schienenbahnen | 3 | 1 | 1 | 3 |
| 2 | Schifffahrtsunternehmungen | 98 | 5 | 6 | 97 |
| 3 | Luftfahrtunternehmungen | 16 | 0 | 0 | 16 |
| 4 | Seilbahnen | 85 | 4 | 4 | 85 |
| 5 | Spediteure | 78 | 12 | 8 | 82 |
| 6 | Beförderungsgewerbe mit Personenkraftwagen | 635 | 70 | 51 | 654 |
| 7 | Güterbeförderungsgewerbe | 916 | 111 | 89 | 938 |
| 8 | Autobusunternehmungen | 104 | 8 | 7 | 105 |
| 9 | Fahrschulen | 25 | 0 | 0 | 25 |
| 10 | Garagen-, Tankstellen- und Servicestationsunternehmungen | 211 | 31 | 21 | 221 |
| 12 | Allgemeine Fachvertretung | 47 | 8 | 6 | 49 |
| | | 2.218 | 250 | 193 | 2.275 |

3.7.6. Sparte Tourismus und Freizeitwirtschaft

| Fachgruppe bzw. Fachvertretung | | Stand 31.12.2002 | Zugang | Abgang | Stand 31.12.2003 |
|--------------------------------|--|---------------------|------------|------------|---------------------|
| 1 | Gastronomie | 4.204 | 501 | 430 | 4.275 |
| 2 | Hotellerie | 2.650 | 127 | 174 | 2.603 |
| 3 | private Krankenanstalten und Kurbetriebe | 58 | 13 | 5 | 66 |
| 4 | Bäder | 270 | 17 | 17 | 270 |
| 5 | Reisebüros | 114 | 14 | 6 | 122 |
| 6 | Vergnügungsbetriebe | 117 | 26 | 28 | 115 |
| 7 | Lichtspieltheater und Audiovisionsveranstalter | 29 | 1 | 4 | 26 |
| 8 | Freizeitbetriebe | 768 | 74 | 85 | 757 |
| | | 8.210 | 773 | 749 | 8.234 |

3.7.7. Sparte Information und Consulting

| Fachgruppe bzw. Fachvertretung | | Stand 31.12.2002 | Zugang | Abgang | Stand 31.12.2003 |
|-----------------------------------|--|---------------------|------------|------------|---------------------|
| 1 | Abfall- und Abwasserwirtschaft | 121 | 24 | 10 | 135 |
| 2 | Finanzdienstleister | 827 | 316 | 257 | 886 |
| 3 | Werbung und Marktkommunikation | 644 | 129 | 69 | 704 |
| 4 | Unternehmensberatung und Informationstechnologie | 1.343 | 277 | 114 | 1.506 |
| 5 | Technische Büros, Ingenieurbüros | 362 | 29 | 18 | 373 |
| 6 | Druck | 154 | 29 | 11 | 172 |
| 7 | Immobilien- und Vermögensstreuhandler | 479 | 46 | 50 | 475 |
| 8 | Buch- und Medienwirtschaft | 165 | 14 | 13 | 166 |
| 9 | Versicherungsmakler und Berater in Versicherungsangelegenheiten | 391 | 39 | 20 | 410 |
| 10 | Telekommunikations- und Rundfunkunternehmen | 17 | 0 | 2 | 15 |
| | | 4.503 | 903 | 564 | 4.842 |

3.8. Fachgruppenmitglieder nach politischen Bezirken *)

| Sparte | Bezirke | | | | | | | | | |
|----------------------------------|--------------|--------------|--------------|--------------|--------------|--------------|--------------|--------------|--------------|--------------|
| | FE | HE | KL | K | SV | SP | VL | V | VK | WO |
| Gewerbe und Handwerk | 551 | 313 | 965 | 2066 | 966 | 1.481 | 1.002 | 1.123 | 752 | 1.012 |
| Industrie | 50 | 41 | 66 | 183 | 91 | 120 | 81 | 76 | 67 | 73 |
| Handel | 519 | 364 | 1.082 | 2.834 | 1.127 | 1.582 | 1.088 | 1.487 | 842 | 1.007 |
| Bank und Versicherung | 11 | 7 | 16 | 42 | 17 | 21 | 19 | 19 | 14 | 15 |
| Transport und Verkehr | 141 | 96 | 223 | 380 | 198 | 456 | 268 | 234 | 173 | 178 |
| Tourismus und Freizeitwirtschaft | 544 | 375 | 975 | 1.148 | 660 | 1.785 | 1.092 | 770 | 747 | 554 |
| Information und Consulting | 210 | 84 | 484 | 1.646 | 362 | 431 | 427 | 707 | 255 | 315 |
| Summe | 2.026 | 1.280 | 3.811 | 8.299 | 3.421 | 5.876 | 3.977 | 4.416 | 2.850 | 3.154 |

*) Hier erfolgt die Zählung in der Weise, dass Fachgruppenmitglieder, die Berechtigungen in mehreren Bezirken besitzen, in jedem Bezirk erfasst wurden.

Bezirke:

1 = Bezirk Feldkirchen (FE)
2 = Bezirk Hermagor (HE)
3 = Bezirk Klagenfurt-Land (KL)
4 = Bezirk Klagenfurt-Stadt (K)
5 = Bezirk St. Veit/Glan (SV)

6 = Bezirk Spittal/Drau (SP)
7 = Bezirk Villach-Land (VL)
8 = Bezirk Villach-Stadt (V)
9 = Bezirk Völkermarkt (VK)
10 = Bezirk Wolfsberg (WO)

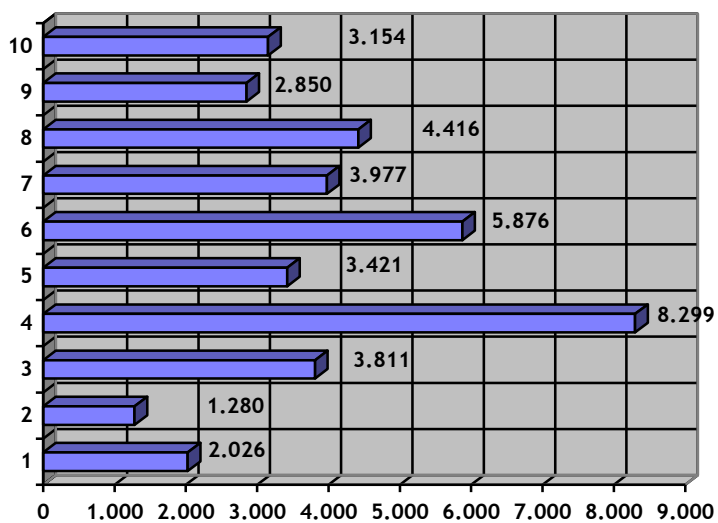

3.8.1. Sparte Gewerbe und Handwerk

| Innung | Bezirke | | | | | | | | | |
|--------------|------------|------------|------------|--------------|------------|--------------|--------------|--------------|------------|--------------|
| | FE | HE | KL | K | SV | SP | VL | V | VK | WO |
| 01 | 63 | 27 | 96 | 119 | 91 | 159 | 108 | 108 | 94 | 85 |
| 02 | 4 | 2 | 2 | 10 | 6 | 4 | 5 | 4 | 3 | 2 |
| 03 | 11 | 2 | 8 | 11 | 9 | 12 | 3 | 6 | 8 | 9 |
| 04 | 5 | 4 | 16 | 15 | 10 | 27 | 12 | 13 | 10 | 13 |
| 05 | 4 | 5 | 5 | 15 | 7 | 7 | 6 | 11 | 4 | 6 |
| 06 | 9 | 10 | 30 | 44 | 23 | 40 | 32 | 17 | 17 | 28 |
| 07 | 19 | 7 | 27 | 49 | 30 | 58 | 30 | 33 | 27 | 37 |
| 08 | 15 | 8 | 13 | 7 | 22 | 36 | 17 | 3 | 18 | 16 |
| 09 | 39 | 36 | 84 | 72 | 77 | 118 | 94 | 52 | 68 | 75 |
| 10 | 7 | 3 | 5 | 14 | 6 | 10 | 6 | 9 | 3 | 10 |
| 11 | 4 | 2 | 7 | 17 | 5 | 17 | 8 | 11 | 11 | 8 |
| 12 | 3 | 1 | 8 | 4 | 4 | 4 | 3 | 3 | 2 | 4 |
| 14 | 42 | 14 | 80 | 70 | 78 | 85 | 52 | 59 | 46 | 96 |
| 15 | 7 | 8 | 12 | 12 | 12 | 20 | 9 | 11 | 14 | 11 |
| 16 | 13 | 18 | 33 | 72 | 28 | 50 | 27 | 32 | 24 | 29 |
| 17 | 32 | 16 | 47 | 125 | 52 | 95 | 51 | 59 | 37 | 51 |
| 18 | 0 | 0 | 7 | 13 | 6 | 3 | 7 | 6 | 3 | 3 |
| 19 | 1 | 0 | 10 | 15 | 2 | 0 | 3 | 4 | 2 | 2 |
| 20 | 24 | 3 | 39 | 115 | 34 | 35 | 19 | 46 | 13 | 24 |
| 21 | 15 | 21 | 24 | 80 | 44 | 83 | 34 | 56 | 44 | 57 |
| 23 | 12 | 4 | 7 | 24 | 8 | 14 | 6 | 12 | 5 | 10 |
| 24 | 1 | 1 | 2 | 10 | 2 | 4 | 3 | 3 | 0 | 5 |
| 25 | 0 | 1 | 0 | 5 | 4 | 4 | 2 | 2 | 0 | 1 |
| 27 | 2 | 1 | 5 | 14 | 4 | 7 | 6 | 6 | 4 | 5 |
| 28 | 0 | 0 | 0 | 4 | 0 | 0 | 0 | 0 | 0 | 2 |
| 29 | 5 | 7 | 4 | 19 | 7 | 12 | 6 | 11 | 6 | 8 |
| 31 | 5 | 5 | 11 | 29 | 9 | 28 | 16 | 15 | 5 | 18 |
| 33 | 4 | 0 | 3 | 7 | 1 | 4 | 8 | 11 | 4 | 5 |
| 34 | 0 | 0 | 4 | 1 | 0 | 3 | 1 | 0 | 5 | 6 |
| 35 | 6 | 6 | 13 | 15 | 17 | 25 | 18 | 10 | 16 | 18 |
| 36 | 6 | 4 | 6 | 26 | 11 | 20 | 6 | 11 | 11 | 15 |
| 37 | 4 | 8 | 7 | 22 | 15 | 13 | 12 | 11 | 10 | 17 |
| 38 | 16 | 17 | 37 | 125 | 36 | 98 | 54 | 90 | 32 | 34 |
| 39 | 11 | 5 | 13 | 17 | 13 | 16 | 20 | 10 | 11 | 7 |
| 40 | 13 | 7 | 17 | 57 | 23 | 26 | 22 | 22 | 9 | 13 |
| 42 | 6 | 5 | 11 | 53 | 15 | 17 | 17 | 18 | 9 | 8 |
| 43 | 5 | 2 | 12 | 46 | 11 | 6 | 5 | 38 | 4 | 12 |
| 44 | 23 | 16 | 36 | 113 | 34 | 53 | 35 | 56 | 31 | 38 |
| 45 | 5 | 3 | 4 | 20 | 5 | 10 | 7 | 9 | 7 | 4 |
| 46 | 2 | 2 | 5 | 7 | 8 | 8 | 4 | 6 | 5 | 4 |
| 47 | 1 | 2 | 5 | 2 | 5 | 6 | 6 | 2 | 4 | 3 |
| 49 | 10 | 5 | 3 | 27 | 11 | 14 | 2 | 20 | 11 | 15 |
| 50 | 1 | 2 | 4 | 12 | 4 | 6 | 3 | 7 | 4 | 6 |
| 51 | 96 | 23 | 203 | 532 | 177 | 224 | 217 | 210 | 111 | 192 |
| Summe | 551 | 313 | 965 | 2.066 | 966 | 1.481 | 1.002 | 1.123 | 752 | 1.012 |

3.8.2. Sparte Industrie

| Fachgruppe | Bezirke | | | | | | | | | |
|--------------|-----------|-----------|-----------|------------|-----------|------------|-----------|-----------|-----------|-----------|
| | FE | HE | KL | K | SV | SP | VL | V | VK | WO |
| 01 | 0 | 0 | 0 | 0 | 1 | 1 | 3 | 0 | 0 | 1 |
| 02 | 0 | 0 | 0 | 1 | 0 | 0 | 0 | 0 | 0 | 0 |
| 03 | 1 | 2 | 3 | 9 | 9 | 3 | 5 | 9 | 4 | 11 |
| 04 | 0 | 0 | 0 | 1 | 1 | 0 | 1 | 2 | 1 | 0 |
| 05 | 4 | 1 | 1 | 17 | 9 | 8 | 10 | 6 | 6 | 3 |
| 06 | 0 | 0 | 0 | 0 | 1 | 0 | 0 | 0 | 0 | 1 |
| 07 | 2 | 0 | 0 | 1 | 0 | 1 | 0 | 0 | 1 | 2 |
| 08 | 6 | 3 | 24 | 58 | 12 | 10 | 9 | 11 | 11 | 10 |
| 09 | 1 | 0 | 0 | 9 | 0 | 5 | 1 | 4 | 2 | 0 |
| 10 | 24 | 23 | 20 | 12 | 34 | 49 | 22 | 7 | 22 | 24 |
| 11 | 5 | 2 | 1 | 14 | 7 | 7 | 3 | 5 | 0 | 3 |
| 13 | 1 | 1 | 0 | 5 | 0 | 2 | 0 | 1 | 1 | 1 |
| 14 | 0 | 0 | 0 | 1 | 0 | 0 | 0 | 3 | 2 | 0 |
| 15 | 0 | 0 | 0 | 0 | 0 | 0 | 1 | 0 | 0 | 0 |
| 16 | 5 | 2 | 5 | 21 | 6 | 9 | 7 | 10 | 2 | 8 |
| 17 | 0 | 0 | 0 | 4 | 0 | 1 | 0 | 2 | 1 | 1 |
| 18 | 1 | 1 | 8 | 9 | 3 | 5 | 4 | 9 | 9 | 4 |
| 19 | 0 | 0 | 3 | 12 | 1 | 2 | 5 | 3 | 0 | 0 |
| 20 | 0 | 1 | 0 | 2 | 1 | 1 | 1 | 0 | 0 | 0 |
| 21 | 0 | 0 | 0 | 4 | 3 | 3 | 1 | 0 | 3 | 1 |
| 22 | 0 | 5 | 1 | 3 | 3 | 13 | 8 | 4 | 2 | 3 |
| Summe | 50 | 41 | 66 | 183 | 91 | 120 | 81 | 76 | 67 | 73 |

3.8.3. Sparte Handel

| Gremium | Bezirke | | | | | | | | | |
|--------------|------------|------------|--------------|--------------|--------------|--------------|--------------|--------------|------------|--------------|
| | FE | HE | KL | K | SV | SP | VL | V | VK | WO |
| 01 | 63 | 52 | 91 | 220 | 121 | 177 | 114 | 111 | 100 | 93 |
| 02 | 43 | 41 | 64 | 74 | 77 | 90 | 80 | 49 | 57 | 77 |
| 03 | 13 | 12 | 26 | 110 | 33 | 39 | 30 | 53 | 24 | 31 |
| 04 | 10 | 9 | 21 | 37 | 27 | 38 | 18 | 25 | 27 | 16 |
| 05 | 5 | 4 | 6 | 31 | 13 | 17 | 24 | 8 | 12 | 16 |
| 06 | 6 | 9 | 33 | 93 | 19 | 13 | 22 | 23 | 21 | 15 |
| 07 | 7 | 2 | 43 | 135 | 29 | 20 | 19 | 30 | 17 | 14 |
| 08 | 35 | 16 | 38 | 217 | 58 | 106 | 50 | 122 | 50 | 55 |
| 09 | 8 | 4 | 6 | 27 | 11 | 25 | 7 | 15 | 11 | 11 |
| 10 | 57 | 36 | 100 | 144 | 129 | 154 | 127 | 117 | 46 | 115 |
| 11 | 33 | 14 | 53 | 125 | 37 | 99 | 60 | 94 | 44 | 41 |
| 12 | 9 | 6 | 17 | 51 | 12 | 23 | 6 | 20 | 8 | 15 |
| 14 | 27 | 10 | 81 | 213 | 57 | 83 | 80 | 102 | 49 | 54 |
| 15 | 7 | 7 | 16 | 74 | 14 | 25 | 15 | 31 | 17 | 16 |
| 16 | 28 | 21 | 66 | 162 | 70 | 107 | 42 | 99 | 39 | 52 |
| 17 | 23 | 15 | 76 | 216 | 51 | 60 | 44 | 82 | 28 | 44 |
| 18 | 20 | 18 | 59 | 161 | 62 | 100 | 73 | 91 | 68 | 73 |
| 19 | 7 | 4 | 15 | 51 | 19 | 20 | 9 | 25 | 6 | 14 |
| 20 | 17 | 14 | 32 | 158 | 37 | 62 | 36 | 91 | 28 | 39 |
| 21 | 45 | 32 | 42 | 88 | 84 | 98 | 70 | 56 | 60 | 73 |
| 23 | 14 | 14 | 27 | 96 | 31 | 50 | 26 | 58 | 21 | 27 |
| 24 | 1 | 1 | 5 | 13 | 4 | 4 | 6 | 4 | 6 | 4 |
| 26 | 14 | 11 | 76 | 148 | 68 | 65 | 62 | 82 | 45 | 49 |
| 27 | 27 | 12 | 89 | 190 | 64 | 107 | 68 | 99 | 58 | 63 |
| Summe | 519 | 364 | 1.082 | 2.834 | 1.127 | 1.582 | 1.088 | 1.487 | 842 | 1.007 |

3.8.4. Sparte Bank und Versicherung

| Fachgruppe | Bezirke | | | | | | | | | |
|--------------|-----------|----------|-----------|-----------|-----------|-----------|-----------|-----------|-----------|-----------|
| | FE | HE | KL | K | SV | SP | VL | V | VK | WO |
| 01 | 2 | 1 | 3 | 8 | 2 | 2 | 1 | 5 | 1 | 2 |
| 02 | 1 | 1 | 2 | 2 | 1 | 2 | 1 | 2 | 2 | 2 |
| 03 | 1 | 1 | 1 | 3 | 1 | 2 | 3 | 2 | 1 | 1 |
| 04 | 5 | 2 | 9 | 5 | 9 | 10 | 12 | 3 | 7 | 5 |
| 05 | 1 | 1 | 0 | 1 | 1 | 1 | 0 | 1 | 1 | 1 |
| 06 | 0 | 0 | 0 | 18 | 1 | 2 | 0 | 5 | 0 | 2 |
| 07 | 1 | 0 | 0 | 0 | 0 | 0 | 0 | 0 | 0 | 0 |
| 08 | 0 | 1 | 1 | 5 | 2 | 2 | 2 | 1 | 2 | 2 |
| Summe | 11 | 7 | 16 | 42 | 17 | 21 | 19 | 19 | 14 | 15 |

3.8.5. Sparte Transport und Verkehr

| Fachgruppe | Bezirke | | | | | | | | | |
|--------------|------------|-----------|------------|------------|------------|------------|------------|------------|------------|------------|
| | FE | HE | KL | K | SV | SP | VL | V | VK | WO |
| 01 | 0 | 0 | 0 | 0 | 0 | 2 | 0 | 1 | 0 | 0 |
| 02 | 7 | 4 | 34 | 5 | 0 | 24 | 21 | 6 | 1 | 0 |
| 03 | 0 | 0 | 1 | 8 | 0 | 5 | 0 | 0 | 1 | 1 |
| 04 | 10 | 8 | 3 | 1 | 9 | 32 | 9 | 0 | 6 | 10 |
| 05 | 1 | 0 | 3 | 27 | 6 | 1 | 33 | 10 | 3 | 5 |
| 06 | 35 | 36 | 46 | 118 | 44 | 175 | 65 | 78 | 41 | 42 |
| 07 | 62 | 31 | 102 | 140 | 102 | 137 | 107 | 90 | 90 | 88 |
| 08 | 8 | 7 | 12 | 7 | 9 | 35 | 8 | 7 | 8 | 8 |
| 09 | 2 | 1 | 0 | 6 | 4 | 3 | 0 | 5 | 2 | 2 |
| 10 | 13 | 9 | 19 | 59 | 16 | 31 | 19 | 36 | 17 | 16 |
| 12 | 3 | 0 | 3 | 9 | 8 | 11 | 6 | 1 | 4 | 6 |
| Summe | 141 | 96 | 223 | 380 | 198 | 456 | 268 | 234 | 173 | 178 |

3.8.6. Sparte Tourismus und Freizeitwirtschaft

| Fachgruppe | Bezirke | | | | | | | | | |
|--------------|------------|------------|------------|--------------|------------|--------------|--------------|------------|------------|------------|
| | FE | HE | KL | K | SV | SP | VL | V | VK | WO |
| 01 | 270 | 153 | 431 | 763 | 442 | 726 | 485 | 474 | 378 | 353 |
| 02 | 180 | 170 | 387 | 64 | 130 | 773 | 416 | 141 | 251 | 118 |
| 03 | 0 | 7 | 4 | 17 | 3 | 16 | 5 | 9 | 2 | 4 |
| 04 | 25 | 14 | 23 | 41 | 22 | 46 | 43 | 25 | 39 | 10 |
| 05 | 6 | 9 | 8 | 31 | 8 | 47 | 7 | 21 | 4 | 10 |
| 06 | 1 | 1 | 4 | 83 | 8 | 6 | 6 | 3 | 4 | 4 |
| 07 | 2 | 1 | 1 | 4 | 1 | 7 | 1 | 4 | 3 | 2 |
| 08 | 60 | 20 | 117 | 145 | 46 | 164 | 129 | 93 | 66 | 53 |
| Summe | 544 | 375 | 975 | 1.148 | 660 | 1.785 | 1.092 | 770 | 747 | 554 |

3.8.7. Sparte Information und Consulting

| Fachgruppe | Bezirke | | | | | | | | | |
|--------------|------------|-----------|------------|--------------|------------|------------|------------|------------|------------|------------|
| | FE | HE | KL | K | SV | SP | VL | V | VK | WO |
| 01 | 7 | 0 | 19 | 21 | 12 | 13 | 25 | 12 | 14 | 12 |
| 02 | 38 | 16 | 91 | 211 | 86 | 97 | 79 | 131 | 69 | 75 |
| 03 | 23 | 16 | 76 | 295 | 52 | 60 | 56 | 94 | 27 | 25 |
| 04 | 64 | 16 | 156 | 596 | 93 | 100 | 133 | 213 | 62 | 84 |
| 05 | 20 | 7 | 34 | 121 | 28 | 44 | 33 | 54 | 15 | 24 |
| 06 | 6 | 2 | 23 | 64 | 18 | 7 | 7 | 23 | 13 | 11 |
| 07 | 24 | 10 | 27 | 151 | 29 | 51 | 38 | 107 | 22 | 36 |
| 08 | 3 | 2 | 13 | 53 | 20 | 18 | 13 | 18 | 13 | 19 |
| 09 | 25 | 15 | 45 | 126 | 22 | 37 | 43 | 55 | 20 | 28 |
| 10 | 0 | 0 | 0 | 8 | 2 | 4 | 0 | 0 | 0 | 1 |
| Summe | 210 | 84 | 484 | 1.646 | 362 | 431 | 427 | 707 | 255 | 315 |

Verleger und Vervielfältiger:
Für den Inhalt verantwortlich:

Wirtschaftskammer Kärnten
Wirtschafts- und
Standortentwicklung
Europaplatz 1, 9021 Klagenfurt